پەیمانگەی مێدیتریانە بۆ توێژینەوەی هەرێمایەتی- MIRS
Mediterranean Institute for Regional Studies
www.mirs.co

ئایاری 2018

پەیپەری ژمارە/ ٤ – ٢٠١٨

هەژمموونی ئابوری چین و کاریگەری بەسەر گۆڕانکارییە جیهانی و هەرێمایەتیەکانەوە

بیلال ئیسماعیل حەمە

ئینسیستوتی میدیتریانە بۆ توێژینەوەی هەرێمایەتی – MIRS –
عێراق- ئۆفیسی سلێمانی- گەڕەکی ڕزگاری- بەرانبەر یانەی وەرزشی ئاشتی
ئیمەیڵ: Info@mirs.co
تەلەفۆن: ٠٠٩٦٤٧٧٠١٤٥٤٩٠٥ یان ٠٠٩٠٥٣٣٨٦٠١٥١٤
/http://www.mirs.co

هەژموونی ئابوری چین و کاریگەری بەسەر گۆڕانکارییە جیهانی و هەرێمایەتیەکانەوە

بیلال ئیسماعیل حەمە
ماستەر لە کارگێڕی گشتی

ناوەڕۆک

پێشەکی ٤
تەوەری یەکەم: چین لە دەوڵەتێکی کشتوکاڵیەوە بۆ زلهێزێکی جەمسەریی ئابوری.. ٥
تەوەری دووەم: پەیوەندیەکانی چین و یەکێتی ئەوروپا.. ٧
١,٢ سەرەتای پەیوەندیە ئابوریەکانی نێوان چین و یەکێتی ئەوروپا.. ٧
٢,٢ ئەوروپا وەک سەرچاوەیەکی ستراتیژی... ٨
٢. ٣ یۆرۆ وەک ئەلتەرناتیڤی دۆلار لە پەیوەندیەکانی چین و یەکێتی ئەوروپادا ١٠
٢. ٤ ئاسایشی وزە و پەیوەندیەکانی وزە... ١١
تەوەری سێیەم: چین و روسیا، بلۆکێکی نوێی جیهانیی.. ١٢
تەوەری چوارەم: هەژمونی ئابوری چین لە ئەمریکای لاتیندا... ١٤
١.٤ چین چۆن گەیشتە ئەمریکای لاتینی؟.. ١٤
٢.٤ هەژمون و رۆڵی ئابوری چین لە ئەمریکای لاتیندا ١٦
تەوەری پێنجەم: پێگەی ئابوری چین لە کیشوەری ئەفریقادا.. ١٧
١.٥ مێژووی پەیوەندی چین و ئەفریقا... ١٧
٢.٥ قەبارەی ئاڵوویری بازرگانی نێوان چین و کیشوەری ئەفریقا:.. ٢٠
تەوەری شەشەم: چین لە رۆژهەڵاتی ناوەڕاستدا ٢٣
١.٦ هەمەچەشنەیی بەرژەوەندیەکانی چین لە رۆژهەڵاتی ناوەڕاستدا ٢٣
٢.٦ بەدەستهێنانی هاوبەشی بازرگانی و دوورکەوتنەوە لە ململانێکان.. ٢٧
تەوەری حەوتەم: پاشەکشەی ئەمریکا لە سەرکردایەتیکردنی بازاڕی کراوەی جیهانیدا ٢٩
تەوەری هەشتەم: رێگای ئاوریشمی نوێ (پشتێنەی نوێی ئابوری) ٣٢
١.٨ پرۆژەی رێگای ئاوریشمی نوێ... ٣٢
٢.٨ ئامانج لەم پرۆژەیە.. ٣٤

٨. ٣ پشتێنەی ئابوری: شۆڕشێکی ئابوری ٣٧
تەوەری نۆیەم: هەرێمی کوردستان لە کوێی ستراتیژی چیندایە ٤٠
دەرئەنجام:.. ٤٤
لیستی سەرچاوەکان:.. ٤٦

پێشەکی

مۆدێلی گەشەی ئابوری چین لە جیهاندا بە مۆدێلێکی ناوازە تەماشادەکرێت، بە جۆرێک لە ماوەی نزیکەی (٦٠) ساڵدا لە دەوڵەتێکی کشتوکاڵی بێ ژێرخانی ئابوری و وڵاتێکی وێران و ماندووی دەستی داگیرکەر و جەنگی ناوخۆییەوە ببێتە دووەمین هێزی ئابوری جیهان لە پاش ویلایەتە یەکگرتووەکان. خێراترین ئابوری گەشەسەندوو، کە بە تێکڕای ساڵانە (١٠%) دە لە سەد گەشەی کردووە. ناپلیۆن دەڵێت: "چین شێرێکی نووستوە، وازیلێبێنن با بنوێت، لەبەرئەوەی کاتێک کە بەخەبەر دێت هەموو جیهان دەهەژێنێت"، لە ساڵی (٢٠١٤) دا سەرۆکی چین "شی جین پینگ" ئەوەی ڕاگەیاند کە شێرەکە لە ژێر سەرکردایەتی ئەودا بەخەبەرهاتووە، و هەوڵی بەدەستهێنانەوەی پێگە مێژووییەکەی دەدات وەک هێزێکی باڵادەست لە ئاسیادا.

بەشێوەیەکی چالاکانە چین لە سەرانسەری جیهاندا کاردەکات بۆ وەدەستهێنانی بەرژەوەندیەکانی و فراوانکردنی هێز و دەسەڵاتی خۆی، ئەو سەردەمە بەسەر چووە کە ئەمریکا پێشەنگ بێت وەک لە حاڵەتی سەردەمی یەکێتی سۆڤیەتدا، لە بری ئەوە ویلایەتە یەکگرتووەکان و چین لە ئێستادا کێبڕکێیانە لەسەر ئەوەی کامیان زیاتر دەبنە هێزێکی پەسەندی جیهانی.

چین شادەماری ئابوری خۆی لە حەوزی ڕوباری (میکۆنگ)[١] ەوە بۆ ناوەڕاستی ئاسیا داچەقاندووە بە مەبەستی بەدەستهێنانی ئامانجە ستراتیژیەکانی. لە میانی دامەزراندنی دامەزراوەی دارایی هەرێمی نوێوە، پەکین ڕووبەڕووی سیستمی جیهانی پاش جەنگی جیهانی دووەم دەبێتەوە کە لەژێر چاودێری و سەرپەرشتی ویلایەتە یەکگرتووەکاندا دامەزراوە. لە ڕێگەی دابینکردنی سەرچاوەی دارایی بۆ دروستکردنی ڕێگاکان، هێڵە ئاسنینەکان، بەندەرەکان، و هێڵەکانی کارەبا – ڕێگای ئاوریشمی نوێ تێپەڕدەبێت بە ناو ئۆراسیا و دەریای باشوری چین و ئۆقیانوسی هیندیدا – چین ئامانجی ئەوەیە هاوسێکانی ڕاکێشێتە ژێر ڕکێفی خۆیەوە. تەنانەت بەوەشەوە نەوەستاوە و چین دەیەوێت لە هەموو جێگەیەکی ئەم جیهانەدا ڕۆڵ و پێگەی هەبێت. هەروەها دەیەوێت سیستمی نوێی جیهانی بە ڕابەرایەتی ئەمریکا بگۆڕێت، واتە ئەو سەردەمە بەسەر چووە ویلایەتە یەکگرتووەکان تاکە هێزی پێشڕەوی جیهان بێت.

لێرەوە ئەم توێژینەوەیە هەوڵێکە بۆ شیکردنەوەی ڕۆڵی چین لە جیهاندا لە ڕووی ئابوری و تارادەیەکیش لە لایەنی سیاسیەوە، هەروەها لێکۆڵینەوە دەکات سەبارەت بە بەرژەوەندیەکان و ستراتیژی چین لەگەڵ گەورە زلهێزێکی وەک ڕووسیا و کیشوەرێکی گرنگ و کاریگەری وەک ئەوروپا سەرەڕای گرنگی و ئاستی پەیوەندیەکانی کە وەک تۆڕێک وایە لە سەرانسەری جیهاندا، توێژینەوەکە هەوڵێکە بۆ وەڵامدانەوەی پرسیارەکانی ئەوەی چین لە جیهاندا چی دەکات و بۆچی ئەنجامی دەدات؟ چین لە وەدەستهێنانی ئامانجەکانی و گەشەکردنیدا پشتی بە ئامراز و هۆکاری ئابوری بەستووە یاخود هێزی سەربازی و بەشداریکردن لە جەنگەکاندا؟ ئایا ڕۆڵ و کاریگەری چین لە

---

[١] ئەم ڕوبارە دەکەوێتە ڕۆژهەڵاتی ئاسیا و درێژیەکەی (٤,٣٥٠) کیلۆمەترە و بە پارێزگای یونانی چین، و دەوڵەتەکانی میانمار، لاوس، تایلەند، کەمبۆدیا، و ڤێتنامدا تێدەپەڕێت.

ڕووی ئابوری و سیاسیەوە چیە لە جیهاندا؟ ئامرازی دەستی چین چیە بۆ فراوانخوازی و سەرلەنوێ بونیادنانەوەی ئیمپراتۆریەتەکەی لە سەردەمی نوێدا؟ کورد لە کوێی بەرژەوەندیە ئابوریەکانی چیندایە؟ لە نۆ تەوەری جیاوازدا هەوڵدەدرێت وەڵامی ئەم پرسیارانە بدرێتەوە.

تەوەری یەکەم: چین لە دەوڵەتێکی کشتوکاڵیەوە بۆ زلهێزێکی جەمسەریی ئابوری

بەهۆی ئەو دەرئاسا ئابوریەی چین لە ماوەیەکی کورتدا بەدەستی هێناوە، بووەتە هۆی ئەوەی مۆدێلی چینی ببێتە مۆدێلێکی جیهانیی ناوازە، بە جۆرێک لە پاش ویلایەتە یەکگرتووەکانی ئەمریکا دووەمین گەورەترین هێزی ئابوری جیهانە، بە کۆی بەرهەمی ناوخۆیی زیاد لە (١١) یانزە ترلیۆن دۆلار لە ساڵی (٢٠١٧) و بە گوێرەی ئامارەکانی بانکی نێودەوڵەتی. لە ماوەی سی ساڵی ڕابردوودا بە خێراترین ئابوری گەشەسەندوو دادەنرێت کە تێکڕا ساڵانە ١٠ لە سەد گەشەی کردووە.[٢] بە جۆرێک وەک کارگەی جیهان ناوی دەبرێت و وایلێهاتووە بوترێت ماڵێک نیە لەم سەر زەمینە بەرهەمی چینی تێدانەبێت، لە کاتێکدا لە شەستەکانی سەدەی ڕابردوودا بە هەژاری و خراپی دۆخی ژیان دەناسرایەوە.[٣]

دەرکەوتنی چین لە سەردەمی مۆدێرنەدا وەک دووەمین هێزی ئابوری لە جیهاندا بەهۆی سەرکەوتنی شۆڕشی کۆمۆنیستیەوە بوو لە ناوەڕاستی سەدەی بیستدا. سەرکردە نوێیەکان لە چیندا دەستیان کردەوە بە سەرلەنوێ بونیادنانەوەی ئابوری چین پاش وێرانبوون و داڕمانی بەهۆی جەنگە ئیمپریالیەکان و سەرمایەدارە ڕۆژئاوایی و یابانیەکانەوە.[٤] لە کۆتایی سیەکانی سەدەی بیست چین لە داگیرکاری یابانی ڕزگاری بووە و کەوتووەتە نێو جەنگێکی ناوخۆیی وێرانکەرەوە لە نێوان شوعیەکان و کۆمنتانگەکاندا، کە بە سەرکەوتنی حیزبی شیوعی کۆتایی پێهات و دەوڵەتی چینی نوێ لە ساڵی ١٩٤٩ دا دامەزرا، و بە خێرایی دەستکرا بە بونیادنانی دەوڵەتە نوێیەکە هەتاوەکو شۆڕشێکی ڕۆشنبیری گەورە لە کۆتاییەکانی دەیەی شەستەکانی سەدەی ڕابردوودا سەریهەڵدا،[٥] ئابوری چین لە دامەزراندنی دەوڵەتی چینی نوێوە بە چەند قۆناغێکدا تێپەڕیوە:

---

[٢] ماهیناز الباز (٢٠١٧)، الاقتصاد الصيني، لمحة تاريخية عن تطور الاقتصاد الصيني، abeqtisad: https://abeqtisad.com/reports/china-economic-history

[٣] محمد الحمامصي (٢٠١٧)، قراءات في الاقتصاد الصيني يكشف سر أكبر اقتصاد في العالم، alarab: https://alarab.co.uk/%D9%82%D8%B1%D8%A7%D8%A1%D8%A7%D8%AA-%D9%81%D9%8A-%D8%A7%D9%84%D8%A7%D9%82%D8%AA%D8%B5%D8%A7%D8%AF-%D8%A7%D9%84%D8%B5%D9%8A%D9%86%D9%8A-%D9%8A%D9%83%D8%B4%D9%81-%D8%B3%D8%B1-%D8%A3%D9%83%D8%A8%D8%B1-%D8%A7%D9%82%D8%AA%D8%B5%D8%A7%D8%AF-%D9%81%D9%8A-%D8%A7%D9%84%D8%B9%D8%A7%D9%84%D9%85

[4] Prof. James Petras (2018) China: Rise, Fall and Re-Emergence as a Global Power: https://www.globalresearch.ca/china-rise-fall-and-re-emergence-as-a-global-power/29644

[٥] محمد الحمامصي (٢٠١٧)، قراءات في الاقتصاد الصيني يكشف سر أكبر اقتصاد في العالم، alarab: https://alarab.co.uk/%D9%82%D8%B1%D8%A7%D8%A1%D8%A7%D8%AA-%D9%81%D9%8A-%D8%A7%D9%84%D8%A7%D9%82%D8%AA%D8%B5%D8%A7%D8%AF-%D8%A7%D9%84%D8%B5%D9%8A%D9%86%D9%8A-%D9%8A%D9%83%D8%B4%D9%81-%D8%B3%D8%B1-%D8%A3%D9%83%D8%A8%D8%B1-

- مۆدێلی ئیشتراکی و ئابوری مەرکەزی (١٩٤٩ – ١٩٧٧).
- ئازادی ئابوری و سیاسەتەکانی چاکسازی (١٩٧٨ – ١٩٨٨).
- تەجمیدکردنی چاکسازی (١٩٨٩ – ١٩٩١).
- بەردەوامی چاکسازی (١٩٩٢ – کاتی ئێستە).[٦]

پرۆفیسۆر (جەیمس پیتراس) سەرەتای دایناميکی گەشەی چین وەک هێزێکی ئابوری لە سەردەمی نوێدا دەگەڕێنێتەوە بۆ ساڵی (١٩٥٠)، لەو کاتەوەی چاکسازی لە کەرتی کشتوکاڵدا ئەنجامدرا، دەرئەنجامی ئەو چاکسازیەش بریتی بوو لە دابینکردنی زەوی و ژێرخانی ئابوری و دڵنیایی و پاڵپشتی تەکنیکی بۆ سەدان ملیۆن لەوانەی زەویان نەبوو، جوتیارە هەژارەکان، و کرێکارە گوندنشینەکان بە پێچەوانەی ئەوەی ئابوریناسە رۆژئاواییەکان و نیولیبراڵە چینیەکانەوە دەیگەڕێننەوە بۆ ساڵی ١٩٨٠.[٧]

شێوەی ژمارە ١. ئابوری جیهانیی بە گوێرەی کۆی بەرهەمی ناوخۆی دەوڵەتان

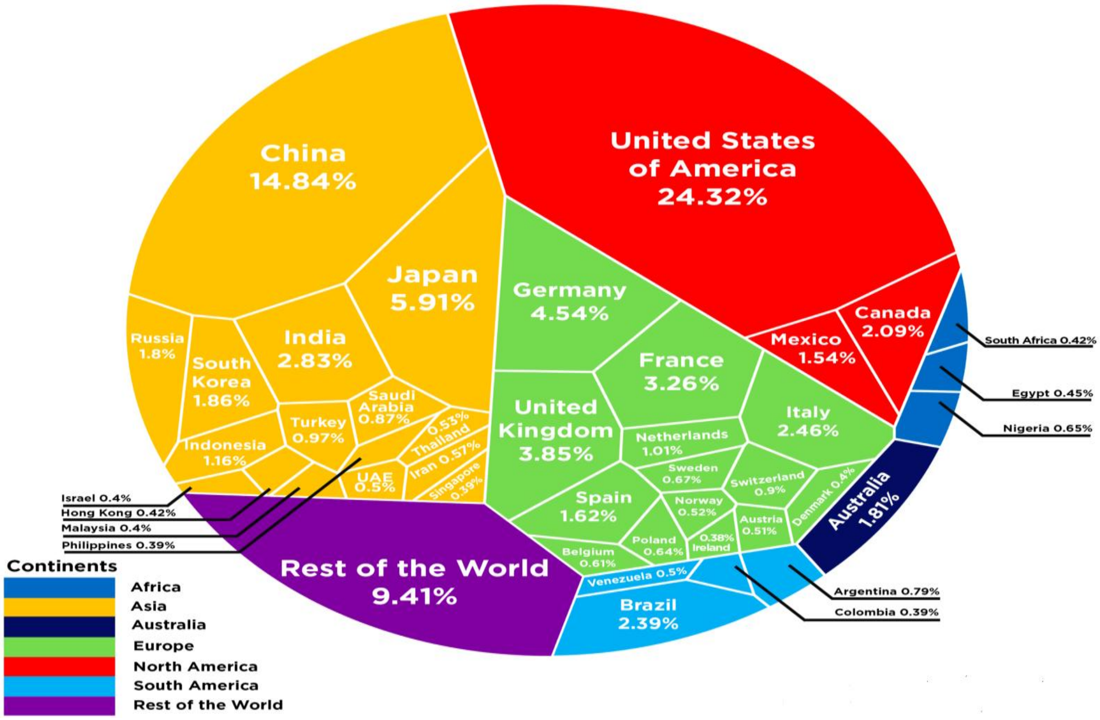

سەرچاوە: داتابەیسی گەشەی جیهانی، بانکی نێودەوڵەتی

%D8%A7%D9%82%D8%AA%D8%B5%D8%A7%D8%AF-%D9%81%D9%8A-%D8%A7%D9%84%D8%B9%D8%A7%D9%84%D9%85

[٦] ماهيناز الباز (٢٠١٧)، الاقتصاد الصيني، لمحة تاريخية عن تطور الاقتصاد الصيني، abeqtisad: https://abeqtisad.com/reports/china-economic-history

[7] Prof. James Petras (2018) China: Rise, Fall and Re-Emergence as a Global Power: https://www.globalresearch.ca/china-rise-fall-and-re-emergence-as-a-global-power/29644

چین لە ئێستادا وەک هێزێکی ئابوری لە سەرانسەری جیهاندا بوونی هەیە و بەردەوامیشە لە گەشەسەندن، بە جۆرێک ویلایەتە یەکگرتووەکان چین بە رکابەری خۆی دەزانێت، دەرکەوتنی چین بووەتە هۆی ئەوەی جارێکی دیکە جیهان بەرەو دوو جەمسەرگیری هەنگاوبنێت. باڵادەستی چین لە جیهاندا گەیشتووەتە ئاستێک وەک کۆڵەیەکی سەرەکی بازاڕی جیهانی پێناسە بکرێت لە بەرامبەر بە سێنتەربوونی ویلایەتە یەکگرتووەکان لە جەنگەکانی جیهاندا. هۆکاری ئەوەش دەگەڕێتەوە بۆ ئەوەی سیستمی چینی ئامانجی جەنگ نیە بەڵکو ئامانجەکەی بریتیە لە دەوڵەمەندبوون و بەهێزبوونی چین،[8] بۆ ئەوەش هۆکاری ئابوری و رۆشتنە نێو بازاڕەکانی جیهان وەک ئامرازێک بەکاردەهێنێت.

گەشەی خێرای ئابوری چین بونیادنرابوو لەسەر بەرەوپێشبردنی بازاڕی ناوخۆیی، گەشەی خێرا و پێگەیاندنی کادرە زانستیەکان، و تەکنیککار و کرێکاری بەتوانا و لێهاتوو، هەروەها تۆڕی پاراستنی کۆمەڵایەتی کە چینی کرێکاران و جوتیارانی دەپاراست و بەرەوپێشی دەبردن.[9] وەرچەرخانی گەورە لە ئابوری چیندا لە ساڵی (١٩٨٠) دەستپێدەکات کە سەرەتای گۆڕانکاریەکی گەورەبوو لە ستراتیژی ئابوریدا، خۆی دەبینیەوە لە جێبەجێکردنی سیاسەتی چاکسازی و کرانەوە بە رووی بازاڕی دەرەک و وەبەرهێنانی بیانیدا، و بەتایبەتیکردنی هەزاران پیشەسازی و پرۆسەی تیشکخستنە سەر سامان لەسەر بنەمای ستراتیژیەتی دووبارە دروستکردنەوەی چینێکی ئابوری باڵادەستی پێکهاتوو لەو ملیاردێرانەی کە پەیوەندیان بە سەرمایەدارە بیانیەکانەوە هەبوو.[10]

تەوەری دووەم: پەیوەندیەکانی چین و یەکێتی ئەوروپا

١,٢ سەرەتای پەیوەندیە ئابوریەکانی نێوان چین و یەکێتی ئەوروپا

سەرەتای پەیوەندیە ئابوریەکانی نێوان چین و یەکێتی ئەوروپا دەگەڕێتەوە بۆ ساڵی (١٩٧٥) و لەو کاتەوە چین و کۆمیونیتی ئابوری ئەوروپی (European Economic Community) پەیوەندیەکی دوو لایەنەیان بونیادناوە. چین بووە بە گەورەترین هێزی ئابوری جیهانی لە رووی توانایی هێزی کڕینەوە (purchasing power parity) و کۆمیونیتی ئابوری ئەوروپیش بووە بە یەکێتی ئەوروپا.[11] لە ساڵی (١٩٩٨) ەوە پەیوەندیەکانیان پەرە پێداوە و

---

[8] James Mcgregor (2017), How Trump Can Win With China: http://foreignpolicy.com/2017/02/03/towards-a-trump-pacific-partnership-a-way-forward-to-win-on-trade-with-china/

[9] Prof. James Petras (2018) China: Rise, Fall and Re-Emergence as a Global Power: https://www.globalresearch.ca/china-rise-fall-and-re-emergence-as-a-global-power/29644

[10] ماهيناز الباز (٢٠١٧)، الاقتصاد الصيني، لمحة تاريخية عن تطور الاقتصاد الصيني، abeqtisad: https://abeqtisad.com/reports/china-economic-history/

هەروەها:

Prof. James Petras (2018) China: Rise, Fall and Re-Emergence as a Global Power: https://www.globalresearch.ca/china-rise-fall-and-re-emergence-as-a-global-power/29644

[11] Alicia García-Herrero, K.C. Kwok, Liu Xiangdong, Tim Summers and Zhang Yansheng (2017), EU–China Economic Relations to 2025 Building a Common Future, A Joint Report by Bruegel, Chatham House, China Center for International Economic Exchanges and The Chinese University of Hong Kong: http://bruegel.org/wp-content/uploads/2017/09/CHHJ5627_China_EU_Report_170913_WEB.pdf

بەردەوام کۆنگرەی ساڵانەیان پێکەوە هەیە.[12] تەنانەت پەیوەندیەکانی نیوان چین و ئەوروپا لە ماوەی نێوان ساڵانی (٢٠٠٣ بۆ ٢٠٠٥) لە لایەن (دەیڤید شامباو) بە مانگی هەنگوینی وەسف دەکرێت.[13]
لە نێوان ساڵانی (٢٠٠٥ و ٢٠١٦) دا چین نزیکەی (١٦٤) ملیار دۆلار وەبەرهێنانی هەبووە لە یەکێتی ئەوروپادا.[14] ئەمەش لە ئازاری (٢٠٠٣) ەوە دەستپێدەکات، ئەو ماوەیەی کە ویلایەتە یەکگرتووەکان داگیرکردنی عێراقی راگەیاند و زۆرێک لە سەرکردە ئەوروپیەکان توشی بێهیوایی بوون. بەهۆی رەفتارەکانی ویلایەتە یەکگرتووەکان لە عێراقدا جەمسەرێکی دیکەی هێزیان بەدیکرد لە جیهاندا، ویستیان لەگەڵی بگونجێن و هاوسەنگی هێز لە جیهاندا رابگرن لە دژی ویلایەتە یەکگرتووەکان. دەرئەنجامیش یەکێتی ئەوروپا چینی وەک هاوبەشی ستراتیژی خۆی راگەیاند.[15] جگەلەوەش دوورکەوتنەوەی ترامپ لە هاوپەیمانە رۆژئاواییەکانی و دەرچوونی بەریتانیا لە یەکێتی ئەوروپا وایکردووە چین بەشێوەیەکی هێمنانە بگاتە دەوڵەتانی رۆژئاوا.[16] سەرەڕای ئەو ترسەی لە سەرانسەری جیهاندا هەیە سەبارەت بە کاریگەریە نێگەتیڤەکانی گڵۆبالیزەیشن لەسەر نایەکسانی لە داهاتدا، کە بووەتە دەرفەتێکی زێرین بۆ هەر یەکە لە چین و یەکێتی ئەوروپا بۆ ئەوەی پەیوەندیە ئابوریە دوو لایەنەکانیان قوڵتربکەنەوە، ئەوەش لە رێگەی زیادکردنی بازرگانی و وەبەرهێنان و هاریکاری لە بوارەکانی گۆڕانی ژینگە، وزە و کەش و هەوا، و حوکمی جیهانی، و هەروەها هاریکاریکردن لە بوارەکانی زانست، داهێنان، ژێرخانی ئابوری و خزمەتگوزاریە داراییەکان و ئاڵوویری سەرچاوەی مرۆیی لە نێوان یەکتردا.[17]

٢,٢ ئەوروپا وەک سەرچاوەیەکی ستراتیژی

چەند خاڵێکی هاوبەش لە نێوان یەکێتی ئەوروپا و چیندا هەیە. کۆی بەرهەمی ناوخۆییان پلەی دووەم و سێیەمە لەسەر ئاستی جیهان (یەکێتی ئەوروپا ١٤,٧٢ ملیار یۆرۆ و چینیش ٩,٧٥ ملیار یۆرۆ بووە لە ساڵی ٢٠١٥ دا) لە پاش ویلایەتی یەکگرتووەکانی ئەمریکا (١٦,٦٤ ملیار یۆرۆ). چین و یەکێتی ئەوروپا لە لایەنی دەرەکیەوە تەواوترین ئابورین لە جیهاندا، بازرگانی نێودەوڵەتی ساڵانەیان لە بواری شمەک و خزمەتگوزاریدا دەگاتە (١٥ ملیار یۆرۆ). بازرگانی دوولایەنەی ساڵانەیان لە بواری شمەک و خزمەتگوزاریدا لە ساڵی (٢٠١٥) دا لە (٥٨٠) ملیار یۆرۆدا

---

[12] European Union External Action (2015): EU-China relations Timeline: https://eeas.europa.eu/headquarters/headquarters-homepage_en/15872/EU-China%20relations%20Timeline
[13] David Shambaugh, ‘‘The ‘China Honeymoon’ Is Over,’’ New York Times, November 26, 2007, http://www.nytimes.com/ 2007/11/26/opinion/26iht-edshambaugh.1.8482459.html?_ r=0.
[14] Nicola Casarini (2017), A New Era for EU-China Relations? How They Are Forging Ahead Without the United States: https://www.foreignaffairs.com/articles/china/2017-06-06/new-era-eu-china-relations
[15] Mark Leonard (2005) Why Europe Will Run the 21st Century.
[16] Nicola Casarini (2017), A New Era for EU-China Relations? How They Are Forging Ahead Without the United States: https://www.foreignaffairs.com/articles/china/2017-06-06/new-era-eu-china-relations
[17] European External Action Service (2017), ‘Remarks by the High Representative Mogherini following the 7th EU–China Strategic Dialogue’, 19 April 2017: https://eeas.europa.eu/headquarters/headquarters-homepage/24821/remarks-high-representative-mogherini-following-7th-eu-china-strategic-dialogue_en

وەستاوە، لەگەڵ ئەوەی هەردوولایان بۆ یەکتر بوونەتە گەورەترین سەرچاوەی هاوردە و دووەم گەورەترین شوێنی ناردە.[18] لە ئێستادا بازرگانی رۆژانەیان تەنها لە بواری شمەکدا زیاترە لە ١,٥ ملیار یۆرۆ لە هەر رۆژێکدا.[19]

شێوەی ژمارە ٢، یەکێتی ئەوروپا و چین گەورەترین سەرچاوەی هاوردەی یەکترین و دووەم گەورەترین هەناردەی یەکترن.

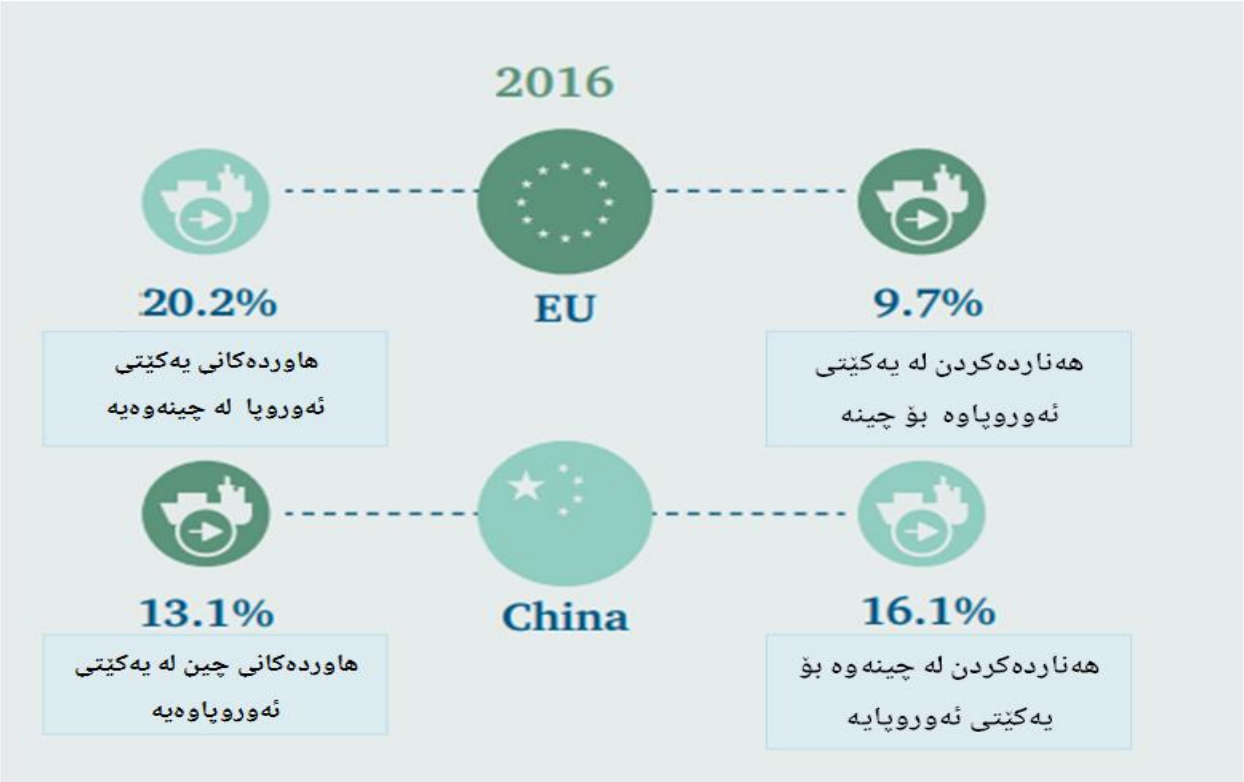

سەرچاوە: راپۆرتی هاوبەشی بروگیل، گەساماهاوس، ناوەندی چین بۆ ئاڵوویرە ئابوریە نێودەوڵەتیەکان، و زانکۆی هۆنگ کۆنگ.

لە سێ لایەنەوە چین یەکێتی ئەوروپا وەک سەرچاوەیەکی ستراتیژی تەماشادەکات:

-یەکێتی ئەوروپا بازاڕێکە بۆ شمەکە چینیەکان

- سەرچاوەیەکە بۆ تەکنەلۆژیای پێشکەوتوو

-سەرچاوەیەکی ئاسایشی خۆراکە کە ناتوانێت لە ویلایەتە یەکگرتووەکانەوە بەدەستیان بێنێت.[20] تەنانەت پەیوەندیەکانی نێوان چین و یەکێتی ئەوروپا گەیشتووەتە ئاستێک بیر لە پێکهێنانی حوکمی جیهانی بکەنەوە، وەک چۆن راپۆرتی هاوبەشی (بروگیل، گەساماهاوس، ناوەندی چین بۆ ئاڵوویرە ئابوریە نێودەوڵەتیەکان، و زانکۆی

---

18 Alicia García-Herrero, K.C. Kwok, Liu Xiangdong, Tim Summers and Zhang Yansheng (2017), EU–China Economic Relations to 2025 Building a Common Future, A Joint Report by Bruegel, Chatham House, China Center for International Economic Exchanges and The Chinese University of Hong Kong: http://bruegel.org/wp-content/uploads/2017/09/CHHJ5627_China_EU_Report_170913_WEB.pdf

19 Nicola Casarini (2017), A New Era for EU-China Relations? How They Are Forging Ahead Without the United States: https://www.foreignaffairs.com/articles/china/2017-06-06/new-era-eu-china-relations

20 Theresa Fallon (2014) China's Pivot to Europe Published online: 27 Jun 2014.

هۆنگ کۆنگ) ئاماژە دەکات بەوەی سەرکردەکانی هەردولا باوەڕیان وایە ڕێسای کاریگەری بونیادنراو لەسەر پەیوەندی دوو لایەنە پێویستە کرۆکی حوکمی جیهانی پێکبهێنێت.[21] سەرەڕای ئەوەش چین و یەکێتی ئەوروپا دوو کێبڕکێ کاری ئەمنی یەکتر نین.

٣.٢ یۆرۆ وەک ئەلتەرناتیفی دۆلار لە پەیوەندیەکانی چین و یەکێتی ئەورووپادا

بابەتی دارایی لایەنێکی گرنگی دیکەی پەیوەندیەکانی نێوان یەکێتی ئەورپا و چینە. پەکین پاڵپشتی یۆرۆ دەکات وەک تاکە ئەلتەرناتیفی جدی دۆلار، و ئاڵوێری یەدەگە بیانیەکانی هەمەچەشن کردووە و لە (ئابی ساڵی ٢٠١١) ەوە خێراتر بووە – گەورەترین یەدەگی هەیە لە سەرانسەی جیهاندا – بە جۆرێک لە ئێستادا زیاتر لە سێیەکی یەدەگەکەی بە یۆرۆیە و کەمێک لە نیوە زیاتریشی بە دۆلارە، لە ساڵی (١٩٩٩) ەوە - لەو کاتەوەی یۆرۆ کەوتووەتە بازاڕی ئاڵوگۆڕی دراوەوە – یەدەگەکەی بە دۆلار نزیکەی ٣٠ لە سەد دابەزیوە. پەیوەندیە دارایی و نەختینەییەکانی چین و ئەوروپا قوڵتر بووەتەوە لەبەرئەوەی چین هەنگاوی سەرەتایی ناوە بۆ دوورکەوتنەوە لەو هەبوانەی کە لەسەر دۆلار وەستاوە و دەستیکردووە بە کرینی برێکی زیاتری قەواڵەکانی ناوچەی یۆرۆ بەتایبەتی قەواڵەکانی ئەڵمانیا کە بەراورد بە قەواڵەکانی گەنجینەکانی ئەمریکا دەستەبەری زیاترە. ئەم ستراتیژەی چین ئاماژەیەکە بۆ ئەوەی چیتر دۆلار تاکە دراوی یەدەگی جیهانیی نیە.[22]
ئەم پاڵپشتیکردنەی چین لە یۆرۆ لێکەوتەی جیۆستراتیژی سەرەکی هەیە. لە بەرامبەریشدا ئەوروپا پاڵپشتی گەلێک لە خواستە نەختینەییەکانی چین دەکات. ئەوروپییەکان لە (کانونی یەکەمی ساڵی ٢٠١٥) دا بە کۆی دەنگ پاڵپشتی بڕیارێکی سندوقی دراوی نێودەوڵەتیان کرد سەبارەت بەوەی (ڕێنمینبی Renminbi) بخاتە نێو سەلەی دراوەکانەوە و مافی راکێشانی تایبەتی هەبێت (Special Drawing Right)، کە بریتیە لە دراوێکی یەدەگی نێودەوڵەتی و هەر یەکە لە دۆلاری ئەمریکی و یۆرۆ و پاوەندی بەریتانی و یەنی یابانی لە خۆدەگرێت ئەمەش بە رووبەڕووبوونەوەیەکی ویلایەتە یەکگرتووەکان دادەنرێت وەک چۆن نیکۆلا کاسرینی ئاماژەی بۆ دەکات. ئەو بڕیارەش بەڕوونی بڕیارێکی سیاسیە. بەوەش یەکێتی ئەوروپا ویستوویەتی پەیامێکی دۆستانە بنێرێت بۆ چین، هەروەها دانپێدانانێک بەوەی چین ئەنجامیدا لە پاڵپشتیکردنی یۆرۆ لە ماوەی قەیرانی یۆرۆدا لە نێوان ساڵانی (٢٠٠٩ – ٢٠١١) کاتێک یۆرۆ چەند هێرشێکی فرە لایەنەی کرایە سەر لە لایەن بانکەکانی سەر بە واڵ ستریت و سندوقی وەبەرهێنانە دەرەکیەکانەوە. لەو کاتەدا و لە چەند بۆنەیەکی جیاوازدا سەرکردە چینیەکات دەستوەردانیان دەکرد بە مەبەستی دڵنیاکردنەوەی بازاڕە داراییەکان لە ڕێگەی کرینی قەواڵەکانی ناوچەی یۆرۆوە.

---

[21] Alicia García-Herrero, K.C. Kwok, Liu Xiangdong, Tim Summers and Zhang Yansheng (2017), EU–China Economic Relations to 2025 Building a Common Future, A Joint Report by Bruegel, Chatham House, China Center for International Economic Exchanges and The Chinese University of Hong Kong: http://bruegel.org/wp-content/uploads/2017/09/CHHJ5627_China_EU_Report_170913_WEB.pdf

[22] Nicola Casarini (2017), A New Era for EU-China Relations? How They Are Forging Ahead Without the United States: https://www.foreignaffairs.com/articles/china/2017-06-06/new-era-eu-china-relations

٤.٢ ئاسایشی وزە و پەیوەندیەکانی وزە

لە ئێستادا چین گەورەترین بەشی هەیە لە بەرهەمهێنان و بەکارهێنانی سەرەکی وزەی جیهانیدا (نزیکەی ١٩ لە سەد بەرهەمدەهێنێت و زیاد لە ٢٣ لە سەد بەکاردەهێنێت)، یەکێتی ئەوروپاش پلەی سێهەمی هەیە لە پاش ویلایەتە یەکگرتووەکان. لە کاتێکدا گەشەی خیرای پێداویستیەکانی چین لە وزە و سیاسەتەکانی وایلێکردووە نزیکتر بێتەوە لە بازاڕە نێودەوڵەتیەکان. بەردەوام ئامانجەکانی زیاتر لەگەڵ ئامانجەکانی یەکێتی ئەوروپادا پەیوەست دەبێت، وەک میکانزمەکانی نرخ دانانی بازاڕ، حکومەت رۆڵێکی کەمتری هەبێت، برەودان بە کارامەییەکان.[٢٣]

بە رەچاوکردنی ئاماژە پێشوەختەکانی گۆڕانی سیاسەتی ئیدارەی ترامپ بەدەستهێنانی ئەم ئامانجانە زۆر گرنگن، هەروەها داینامیکەکانی وزە لە نێوان یەکێتی ئەوروپا و چین بە درێژایی چەند ساڵی داهاتوو پێشکەوتنە جیهانیەکان بەشێوەیەکی فراوان کاریان تێدەکات، بە تایبەتی لە سیاسەتی ویلایەتە یەکگرتووەکانی ئەمریکادا. لە کەمپەینی هەڵبژاردندا (ترامپ) رەخنەی لە ئیدارەکەی (ئۆباما) گرت لەوەی کە بە تەنها تیشکی خستووەتە سەر سنوردارکردنی گەرمبوونی بەرگە هەواو و پیس بوونی ژینگە و بەرەو پێشبردنی وزەی نوێکراوە (Renewable energy)، لە کاتێکدا هەر یەکە لە چین و یەکێتی ئەوروپا رێککەوتوون لەسەر ئەوەی بە بەردەوامی هەوڵەکانیان لە پێناو کەمکردنەوەی پیسبوونی ژینگە و رووبەڕووبونەوەی بەرزبوونەوەی ئاستی ئاوی رووبارەکان تەنانەت بەبێ ویلایەتە یەکگرتووەکانیش. دۆناڵد تەسک (Donald Tusk) سەرۆکی کونسوڵی ئەوروپی ئاماژەدەکات بەوەی بڕیاری کشانەوەی ویلایەتە یەکگرتووەکان لە رێککەوتننامەی پاریس هەڵەیەکی گەورەیە.[٢٤] لە بری ئەوە سیاسەتی ئەمریکا لە ئیدارەی (ترامپ) دا پاڵپشتی بەرهەمهێنانی نەوت و گاز دەکات لە ویلایەتە یەکگرتووەکاندا کە شوێنەوار و کاریگەری خۆی دەبێت لەسەر بازاڕی جیهانی.[٢٥]

گۆڕانی ئەم چوارچێوەی جیۆپۆلەتیکی وزەیە، و ئەو پێکەوە گونجانە فراوانەی ئامانجە سیاسیەکانی یەکێتی ئەوروپا و چین، هەردولا زیاتر لە یەک نزیک دەکاتەوە بەمەش هاریکاریەکان لە نێوان یەکتردا زیاد دەبێت و راوێژکاری نێوانیان سەبارەت بە پێشکەوتنەکانی سیاسەتی جیهانی و جێبەجێکردنیان پێدەنێتە قۆناغێکی دیکەوە، هەروەها بە مەبەستی دەسەبەرکردنی پاڵپشتیکردن و بەهێزکردنی پرنسیپەکانی بەڕێوەبردنی وزەی جیهانیی هەر یەکە لە چین یان یەکێتی ئەوروپا پارێزگاریکردنێکی زیاتریان دەوێت لە بەرهەمی کەرتی وزە، هەردوولایان پاڵپشتیکەرێکی بەهێزی رێکەوتنی ناوەکین لەگەڵ ئێراندا، و هەردوولایان دەیانەوێت ئەوە ببینن

---

[23] Alicia García-Herrero, K.C. Kwok, Liu Xiangdong, Tim Summers and Zhang Yansheng (2017), EU–China Economic Relations to 2025 Building a Common Future, A Joint Report by Bruegel, Chatham House, China Center for International Economic Exchanges and The Chinese University of Hong Kong: http://bruegel.org/wp-content/uploads/2017/09/CHHJ5627_China_EU_Report_170913_WEB.pdf

[24] Nicola Casarini (2017), A New Era for EU-China Relations? How They Are Forging Ahead Without the United States:https://www.foreignaffairs.com/articles/china/2017-06-06/new-era-eu-china-relations

[25] Alicia García-Herrero, K.C. Kwok, Liu Xiangdong, Tim Summers and Zhang Yansheng (2017), EU–China Economic Relations to 2025 Building a Common Future, A Joint Report by Bruegel, Chatham House, China Center for International Economic Exchanges and The Chinese University of Hong Kong: http://bruegel.org/wp-content/uploads/2017/09/CHHJ5627_China_EU_Report_170913_WEB.pdf

سزاکانی سەر ئێران کەمبووەتەوە. کۆمپانیا چینیەکان بوونەتە وەبەرهێنێکی دیار لە ژێرخانی وزەدا لە جیهاندا (لە نێویشیاندا رێگای نوێی ئابوری چین بە درێژایی دەوڵەتانی تازە گەشەسەندووی سەر رێگاکە). لە ساڵی (٢٠١٠) ەوە بۆ ساڵی (٢٠١٤) وەبەرهێنانی چین لە کەرتی وزەدا لە یەکێتی ئەوروپادا بە (١٨,١٧) ملیار دۆلار دەخەمڵێنرێت ئەوەش (٣١,٢) لە سەدی کۆی وەبەرهێنانی راستەوخۆی بیانی چینیە. کۆمپانیاکانی چین لە یەکێتی ئەوروپادا ٤٠ لە سەدی داهێنانی جیهانیان هەیە لە بواری تەکنۆلۆژیای وزەی نوێ.[26]

چین و یەکێتی ئەوروپا چەندین بابەت لە نێوان یەکتردا هاوبەشی پێدەکەن کە پەیوەندیدارن بە وزە و سیاسەتی ژینگەوە. لە ساڵی (٢٠١٦) دا یەکێتی ئەوروپا و چین (نەخشەرێگایەکی هاریکاری تایبەت بە وزە) یان مۆرکرد، کە هاریکاری و ئالۆیری دولایەنە بەرەو پێش دەبات لە بوارەکانی ئاسایشی وزە، بونیادنانی ژێرخانی وزە، شەفافیەتی بازاڕ. ئامانجی ئایندەی نەخشەرێگاکە بەهێزکردنی هاریکاری دوولایەنە لە نەخشەکێشان، سیستمی وزەی نزمی کاربۆن، سیاسەت و یاساکانی تایبەت بە وزە، شێوازەکانی نرخدانان و میکانزمەکانی بەرێوەبردن بە تایبەتی لە وزەی ناوکی و نوێکراوە. هەروەها لە میانی کۆبوونەوەی ساڵانەی لوتکەی نێوان یەکێتی ئەوروپا و چیندا لە (بروسێلس) لە (١ – ٢ ی حوزەیرانە ساڵی ٢٠١٧) دا هەردوولا هاوپەیمانێتیەکی سەوزی نوێیان پێکهێنا بە مەبەستی رووبەڕووبونەوەی گەرمبوونی جیهانیی بە دابەشبوونی زیاتری بەریتانیا و یەکێتی ئەوروپا ئەو ساتەش ئاماژەیەکە بۆ سەرەتای جەمسەرێکی نوێی نێوان چین و یەکێتی ئەوروپا لە سیاسەتی جیهانیدا.[27]

ماوەتەوە بوترێت هەردوولا پەیوەندیەکانیان توندوتۆڵتر دەکەن لە بوارەکانی ئاسایش و بەرگریدا. هەردوولا ئێستا کاردەکەن لەسەر رێگریکردن لە هەڵگیرسانی ململانێ، و بەرێوەبردنی قەیرانەکان، و بەدیهێنانی سەقامیگری لە پاش ململانێکان.

تەوەری سێیەم: چین و روسیا، بلۆکێکی نوێی جیهانیی

چین و روسیا دوو هێزی کلاسیکن، ئەوان هەرگیز وەک ئێستا سودیان لەو ئاسایشە مەزنە نەبینیوە لە لایەن هێزە بیانیەکانەوە – روسیا لە نەیارە ترادیشناڵەکانی لە رۆژئاوا و چینیش لە نەیارە ترادیشناڵەکانی لە رۆژهەڵاتدا – ئەم دوو هێزە لەم سەردەمەدا رەزامەندنین بە پێکهاتەی هێزی جیهانیی. هەردوولا تێدەکۆشن بە مەبەستی گەڕاندنەوەی ئەو هێزەیان کە لە ناوچەکانیاندا هەیانبووە. چین لە ناوچەکانی باشوری رۆژهەڵاتی ئاسیا لەگەڵ ئەوەی دەوڵەتەکانی وەک یابان و کۆریای باشور و دەوڵەتانی باشوری رۆژهەڵاتی ئاسیا خواستی بەیجین پەسەند بکەن و بەگوێرەی بژاردە ستراتیژی و ئابوری و سیاسیەکانی چین مامەڵە بکەن، ئەوەش پاشەکشەی هێزی ئەمریکا

---

[26] Alicia García-Herrero, K.C. Kwok, Liu Xiangdong, Tim Summers and Zhang Yansheng (2017), EU–China Economic Relations to 2025 Building a Common Future, A Joint Report by Bruegel, Chatham House, China Center for International Economic Exchanges and The Chinese University of Hong Kong: http://bruegel.org/wp-content/uploads/2017/09/CHHJ5627_China_EU_Report_170913_WEB.pdf

[27] Nicola Casarini (2017), A New Era for EU-China Relations? How They Are Forging Ahead Without the United States: https://www.foreignaffairs.com/articles/china/2017-06-06/new-era-eu-china-relations

لە خۆدەگرێت لە ڕۆژهەڵاتی ئۆقیانوسی ئارام. هەورەها سەبارەت بە روسیاش باڵادەستی و هێزی دەگرێتەوە لە ناوەڕاست و ڕۆژهەڵاتی ئەوروپا و ناوەڕاستی ئاسیا کە مۆسکۆ بە شێوەیەکی تراديشناڵی بە بەشێک لە ئیمپراتۆریەتی خۆی یان ناوچەی دەسەڵاتی خۆی دادەنێت. هەردوولا دەیانەوێت هەمواری نایەکسانی لە دابەشبوونی هێز و دەسەڵات بکەنەوە لە سیستمی جیهانیدا کە لە لایەن ویلایەتە یەکگرتووەکانەوە سەرکردایەتی دەکرێت لە پاش جەنگی دووەمی جیهانیەوە. هەردوولا ویلایەتە یەکگرتووەکان بە ربەستی سەرەکی دەزانن لە پێش ویستەکانیاندا لەبەرئەوە هەوڵدەدەن سیستمی ئاسایشی جیهانیی لاواز بکەن کە ویلایەتە یەکگرتووەکان سەرکردایەتی دەکات و لەبەردەم بەدەستهێنانی ئەوە وەستاوە کە بە بەش و چارەنوسی رەوای خۆیانی دەزانن.[28]

روسیا و چین رووبەڕووی چەند بەربەستێکی گەورە بوونەتەوە لە بەردەم بەدیهێنانی ئامانجەکانیان و زاڵبوون بەسەریاندا ئەستەمە. بەربەستی سەرەکی بریتیە لە هێز و پێکەوە گرێدراوی سیستمی جیهانی و رەواجپێدەر و بەرگریکارەکەیەتی بە سەرکردایەتی ویلایەتە یەکگرتووەکان و هاوپەیمانە سیاسی و سەربازیەکانی. سیستمەکە ویستەکانی سنوردار کردووە بە هەردوو رێگەی ئەرێنی و نەرێنیەوە. لە سەردەمی پێشەنگی ویلایەتە یەکگرتووەکاندا چین و روسیا بەشداریەکی گەورەیان هەبووە لە سیستمی ئابوری کراوەی نێودەوڵەتیدا کە ویلایەتە یەکگرتووەکان دروستیکردووە و پاڵپشتی بەردەوامیدانی کردووە هەرچەندی ئەم سیستمە کاربکات ئەوان زیاتر بەدەستدێنن لە میانی گەمەکردن تیایدا نەک لە رێگەی رووبەڕووبوونەوە و هەڵگەراندنەوەی. هێزی سەربازی و ئابوری ویلایەتە یەکگرتووەکان و هاوپەیمانکانی لە ئەوروپا و ئاسیادا.

بەگوێرەی دونیابینی (ئیدارەکەی ترامپ) چین و روسیا دەیانەوێت دونیایەک پێکبهێنن دژبێت لەگەڵ بەها و بەرژەوەندیەکانی ئەمریکادا. هەروەها چین هەوڵدەدات ئەمریکا دەربکات لە ئۆقیانوسی هیندی و مۆدێلە ئابوریەکەی خۆی فراوانتر بکات و سیستمەکە لە ناوچەکەدا بگۆڕێت بۆ بەرژەوەندی تایبەتی خۆی. ویلایەتە یەکگرتووەکان روسیا بە نەیار دانانێت بەڵکو چین بە مەترسی دەزانێت: دەوڵەتێکی داخراو و بەهێزە، تاکە هێزی ئەتۆمیە کە گەنجینەکەی بە تەواوەتی نادیارە.[29] سەرەڕای ئەوەش لە بواری بەرهەمهێنانی مانگی دەستکردا چین بە تەنها پشت بە سەرچاوە ناوخۆییەکان دەبەستێت، و زیاد لەوەش بەرهەمەکانیشی لەو بوارەدا خستووەتە بازاڕە جیهانیەکانەوە کە زەحمەتە بەرهەمەکانی ویلایەتە یەکگرتووەکان کێبڕکێیان بکەن. لە لایەکی دیکەشەوە ئەندامی کۆنگرێس ئەلێکس ستڤانیک ئاماژە بەوە دەکات هەیمەنەی تەکنەلۆژیای چین بووەتە واقیع. هەروەها چین بەشێوەیەکی زۆر باش ئامادەیە تەکنەلۆژیای مەدەنی بگوازێتەوە بۆ بواری سەربازی.[30]

---

[28] Robert Kagan (2017) Backing Into World War III: http://foreignpolicy.com/2017/02/06/backing-into-world-war-iii-russia-china-trump-obama/

[29] ألكسندر أتاسونتسيف وأنجيليكا باسيسين وغيورغي ماكارينكو وأرتيوم فيليبينوك (٢٠١٧): الصين تخيف الولايات المتحدة، روسيا اليوم: https://arabic.rt.com/press/916543-%D8%A7%D9%84%D8%B5%D9%8A%D9%86-%D8%AA%D8%AE%D9%8A%D9%81-%D8%A7%D9%84%D9%88%D9%84%D8%A7%D9%8A%D8%A7%D8%AA-/%D8%A7%D9%84%D9%85%D8%AA%D8%AD%D8%AF%D8%A9

[30] روسيا اليوم (٢٠١٨)، تقرير يكشف تخوف أمريكا من الصين ويهمل روسيا: https://arabic.rt.com/space/920719-%D8%AA%D9%82%D8%B1%D9%8A%D8%B1-%D9%8A%D9%83%D8%B4%D9%81-%D8%AA%D8%AE%D9%88%D9%81-

ئەم دوو دەوڵەتە پێکەوە کاردەکەن بۆ ڕووبەڕووبونەوەی باڵادەستی ویلایەتە یەکگرتووەکان لە ئاسیادا. بە گوێرەی ڕاپۆرتێکی پەیمانگەی لۆوی سەبارەت بە خشتەی هێز لە ئاسیادا و (٢٥) دەوڵەتی ڕیزبەندکردووە لەسەر بنەمای کۆمەڵێک پێوەری جیاواز بۆ پێوانەکردنی هێز و کاریگەری ئەو دەوڵەتانە لە ناوچەکەدا. بەشێوەیەکی گشتی ویلایەتە یەکگرتووەکان لە پلەی یەکەمدایە و (٨٥) خاڵی هەیە لە کاتێکدا چین تەنها (٧٥) خاڵی هەیە، هەروەها لە چەند کاتیگۆریەکدا وەک کاریگەری دیبلۆماسی و پەیوەندیە ئابوریەکان توانیویەتی لە پێش ویلایەتە یەکگرتووەکانەوە بێت و لە هەندێکی دیکەدا نمرەکەی نزیکە لە ویلایەتە یەکگرتووەکان ئەوەش بە سود بینین لە پەیوەندی ستراتیژی لەگەڵ ڕووسیادا.[٣١] هەروەها هەردوولا هەوڵی بەرەوپێشبردن و بەهێزکردنی پەیوەندی دوو لایەنەی سەربازی و سیاسی دەدەن وەک بەشێک لە هەماهەنگی ستراتیژی بۆ ڕووبەڕووبونەوەی بەرژەوەندیەکانی ویلایەتە یەکگرتووەکان.[٣٢]

سەرکردەکانی هەردوولا گەیشتوونەتە ئەو باوەڕەی کە تێکشکاندنی جیهانێکی تاکە جەمسەری لە میانی پێکهێنانی دامەزراوەی جیهانێکی نوێی فرە جەمسەرەوە دەبێت، لە ڕێگەی گواستنەوەی ناوەندەکانی دەسەڵاتەوە دەبێت. لە ڕاستیشدا هاوبەشی ستراتیژی نێوان ڕووسیا و چین سیستمێکی نوێی جیهانیی هێناوەتە ئاراوە کە بونیادنراوە لەسەر ئاشتی و پەرەپێدان.[٣٣]

تەوەری چوارەم: هەژمونی ئابوری چین لە ئەمریکای لاتیندا

١.٤ چین چۆن گەیشتە ئەمریکای لاتینی؟

سەرەتای وەبەرهێنان و کاری بازرگانی چین لە ئەمریکای لاتیندا دەگەڕێتەوە بۆساڵی ٢٠٠١، ئەو کاتەی پەیوەندیکرد بە ڕێکخراوی بازرگانی جیهانیی (World Trade Organization) ئەمەش بووە هۆی ئاسانکاریکردن بۆ چین بۆ ئەوەی وەبەرهێنان بکات و لەبواری بازرگانیدا چالاک بێت لەگەڵ دەوڵەتانی ئەمریکای لاتیندا.[٣٤] دواتر و لە ساڵی

%D8%A3%D9%85%D8%B1%D9%8A%D9%83%D8%A7-%D8%A7%D9%84%D8%B5%D9%8A%D9%86-%D9%88%D9%8A%D9%87%D9%85%D9%84-%D8%B1%D9%88%D8%B3%D9%8A%D8%A7/

[31] Tom O'connor (2018), U.S. Is Asia's Strongest Power, But China Is Catching Up And Russia Is Helping, Newsweek: http://www.newsweek.com/g00/us-may-be-strongest-asia-china-catching-russia-helping-925780?i10c.encReferrer=aHR0cHM6Ly93d3cuZ29vZ2xlLmlxLw%3D%3D&i10c.ua=1&i10c.dv=14

هەروەها:

https://power.lowyinstitute.org/

[32] Tom O'connor (2018), Russia And China Militaries Reach 'New Heights' Together, Agree To Challenge U.S. In Middle East, Newsweek: http://www.newsweek.com/g00/china-russia-military-reach-new-heights-together-agree-challenge-us-middle-899689?i10c.encReferrer=aHR0cHM6Ly93d3cuZ29vZ2xlLmlxLw%3D%3D&i10c.ua=1&i10c.dv=14

[٣٣] طياب بالوش (٢٠١٧)، نموذج أمني عالمي جديد لعالم متعدد الأقطاب، مركز دراسات كاتيغون: http://katehon.com/ar/article/nmwdhj-mny-lmy-jdyd-llm-mtdd-lqtb

[34] Stephen Kaplan (2018), China is investing seriously in Latin America. Should you worry? Washingtonpost: https://www.washingtonpost.com/news/monkey-cage/wp/2018/01/24/china-is-investing-seriously-in-latin-america-should-you-worry/?utm_term=.3cb0379dcf40

٢٠٠٦ ەوە چین توانیویەتی بە بێ گرفت بگاتە کیشوەرەکە لە ڕێگەی پێدانی چەکە بانکیەکانەوە و بەبێ ئەوەی هیچ شوێنپێیەک لە پاش خۆی بەجێبهێڵێت و وەک دەستێکی شاراوە کاری کردووە، پاشان توانیویەتی لە ڕێگەی بەڕێوەبردنی (بەشی گەشەپێدانەوە) لە (ڕێکخراوی هاریکاری ئابوری و گەشە) چەند هاوپەیمانێتیەکی جیوستراتیژی بونیادبنێت لەگەڵ دەوڵەتانی ئەمریکای لاتیندا. چین چەندین پارەدارکردنی گونجاوی پەیوەندیدار بە پلانەکانی نوێکردنەوەی پێشکەش بەو لایەنانە کردووە کە لەگەڵ ویستە ئابوریەکانی خۆیدا دێتەوە. لە بەرامبەریشدا مافی بەکارهێنانی ئەو ماددە سەرەتاییانەی هەبێت لەو دەوڵەتانەدا هەن کە بۆ پاڵپشتیکردنی هێزی بونیادنانەوەی ئابوری پێویستن.[٣٥]

بە تێپەڕبوونی کات پەیوەندیەکانی نێوان چین و دەوڵەتانی ئەمریکای لاتینی و دەریای کاریبی دینامیکیەتی زۆری پێوەدیارە بە تایبەتی لە دوو دەیەی ڕابردوودا، کارلێکێکی سیاسی و دیپلۆماتی گرنگ بەدیدەکرێت، بەجۆرێک گەیشتووەتە ئاستێکی جۆریی لە بوارەکانی کلتوری و ئابوری و سیاسیدا.[٣٦] بەمجۆرە پاش ئەوەی ناوچەی ئەمریکای لاتینی لە ساڵی (١٩٩٢) ەوە کەمتر لە یەک لە سەدی کاروبارە بازرگانیەکانی چینی لە خۆدەگرت، بەڵام بە تێپەڕبوونی کات توانیویەتی لە گەورە هێزێکی ئابوری ئاسیایەوە ببێتە دووەمین هاوبەشی بازرگانی لە ناوچەکەدا و چوارەمین شوێنی جیهانە کە چین کاڵا و بەرهەمی خۆی تێدا ساغدەکاتەوە و هەر یەکە لە بەرازیل و شیلی و پیرۆ بە هاوبەشی سەرەکی بازرگانی چین دادەنرێن.[٣٧]

شێوەی ژمارە ٣. بەشی ڕاستەوخۆی وەبەرهێنانی چین لە ئەمریکای لاتین و دەریای کاریبیدا بەردەوام بەرزدەبێتەوە

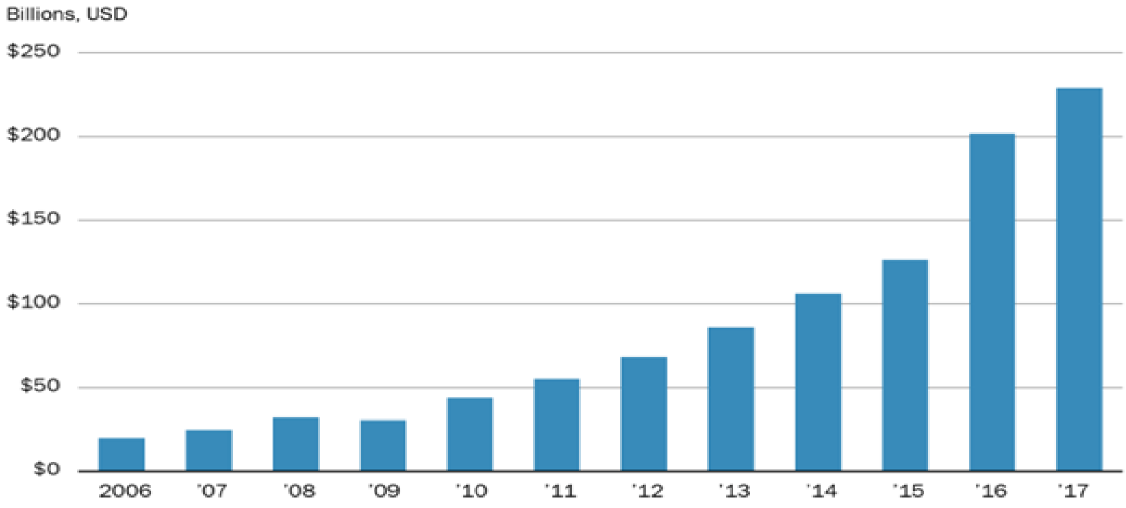

سەرچاوە: وەزارەتی بازرگانی چین

[٣٥] دييغو هيرانز (٢٠١٨): كيف وصلت الهيمنة الاقتصادية الصينية إلى أمريكا اللاتينية بسبب ترامب؟ نون بوست: https://www.noonpost.org/content/21876

[36] Enrique Dussel Peters and Ariel C. Armony (2017) Effects of China on the quantity and quality of jobs in Latin America and the Caribbean (ILO Americas TECHNICAL REPORTS): http://www.dusselpeters.com/118.pdf

[٣٧] دييغو هيرانز (٢٠١٨): كيف وصلت الهيمنة الاقتصادية الصينية إلى أمريكا اللاتينية بسبب ترامب؟ نون بوست: https://www.noonpost.org/content/21876

٢.٤ هەژمون و رۆڵی ئابوری چین لە ئەمریکای لاتیندا

سەرۆکی رێکخراوی کاری نێودەوڵەتی لە ئەمریکای لاتیندا (خوسیە مانویل سالازار) ئاماژە بەوە دەکات وەبەرهێنانەکان، بازرگانی و پرۆژەکانی چین لە ماوەی نێوان ساڵانی (١٩٩٠ و ٢٠١٦) بووەتە هۆی ئەوەی زیاتر لە (١,٨) ملیۆن هاووڵاتی بخەنە سەر کار کە دەکاتە چوار لە سەدی کۆی هەلیکار لەو ماوەیەدا لە سەرتاسەری هەرێمەکەدا.[٣٨] ئەمەش هەژمون و رۆڵی چین پیشان دەدات لە رووی ئابوریەوە لە ئەمریکای لاتینیدا، هەروەها ئاماژەیەک بۆ بەتینی پەیوەندیە سیاسی و ئابوریەکان لەگەڵ دەوڵەتانی ناوچەکەدا. هەروەها لە نێوان ساڵانی (١٩٩٥ و ٢٠١١) دا کارە بازرگانیەکانی چین لە هەر یەکە لە ئەرجەنتین و بەرازیل و چیلی و مەکسیک بەشداربووە لە فەراهەمکردنی (١,١٥) ملیۆن هەلی کاردا. لە نێوان ساڵانی (٢٠٠٣ و ٢٠١٦) دا لێشاوەکانی وەبەرهێنانی چین، کە هاوتایە بە (١٢٠ ملیار دۆلار) و دابەشبووە بەسەر (٢٧١) کاری بازرگانی گەورەدا، بەشداربووە لە دروستکردنی نزیکەی (٢٦٠) پێگەی کاردا. هەروەها لە نێوان ساڵانی (٢٠٠٥ و ٢٠١٦) دا پرۆژەکانی ژێرخانی ئابوری کە لە لایەن چینەوە پارەردارکراوە نزیکەی (٣٥٠) هەزار هەلی کاری رەخساندووە.[٣٩]

حکومەتی چین ئامادەیی ئەوەی تێدایە باڵادەستی خۆی لە ناوچەکەدا بە ئەندازەیەکی فراوان زیاتر بکات. لە بازاڕەکانی مەکسیکدا پێشبینی ئەوە دەکرێت رێکەوتنی بازرگانی ئازادی باکوری ئەمریکا (نافتا - NAFTA)[٤٠] هەڵوەشێتەوە و بەشێک لەو (٣٠٣) ملیار دۆلارەی بەهای هەناردانە بگوازرێتەوە بۆ چین. پاش دە ساڵ بڵاو بوونەوەی جیۆستراتیژی چین لە ناوچەکەدا ژمارەی سەرسوڕهێنەر پیشان دەدەن، دیارتریشنیشان ئەوانەن کە لیژنەی نیشتمانی چینی بۆ گەشەپێدان و چاکسازی – بانکی چینی بۆ وەبەرهێنان لە دەرەوە – لە ماوەی ساڵی رابردوودا بڵاوی کردووەتەوە، خۆی دەبینێتەوە لەوەی کۆمپانیا گەورە ئاسیاییەکان نزیکەی (١٩٢) ملیار دۆلار وەبەرهێنانیان کردووە، لەگەڵ چەندین دەستەبەری لە لایەن حکومەتەکانی ئەو ناوچەیەوە تایبەت بە جێبەجێکردنی پرۆژەکانی ژێرخانی ئابوری، کە بەهای قەبارەی ئەو پرۆژانە هاوتایە بە بەهای ئابوری دەوڵەتێکی وەک (پورتوگال یان ڤێتنام). (لی شیاو یان) یەکێک لە ئەندامانی لیژنەی نیشتمانی چین ناوی هەندێک لە دەوڵەتانی هاوبەشی چین لە ناوچەکە ئاشکرا دەکات کە لە ماوەی چەند ساڵی داهاتودا زۆرترین رێژەی وەبەرهێنانی چینیان بەردەکەوێت ئەوانیش (بەرازیل، پیرۆ، ئیکوادۆر، جامایکا، پەنەما) هەروەها ئاماژەش دەکات بە وەبەرهێنانی راستەوخۆی نادارایی، واتە ئەو وەبەرهێنانەی کە کۆمپانیاکان سەرپەرشتی دەکەن بەبێ گرێدانی هیچ جۆرە رێکەوتننامەیەکی هاوبەش کە چین لەگەڵ لایەنە بانکیەکان لەو ناوچەیەدا لە ساڵی (٢٠١٦) ەوە دەستپێکردووە و بەهاکەی دەگاتە (٣١) ملیار دۆلار. سەرەڕای ئەوەی دوو دامەزراوەی دارایی سەرەکی کە بریتین لە هەر یەکە لە بانکی گەشەپێدانی چینی و بانکی هەناردە هاوردەی چینی قەرزی زیاتر دەدەنە ناوچەکە ، بڕی

---

[38] José Manuel Salazar (2017), China trade, investment and projects create 1.8 million jobs in Latin America and the Caribbean. ILO: http://www.ilo.org/global/about-the-ilo/newsroom/news/WCMS_574472/lang--en/index.htm

[39] Javier Vázquez-D'Elía (2017), New ILO Report Analyzes the Impact of China on Jobs in Latin America and the Caribbean, panoramas: http://www.panoramas.pitt.edu/economy-and-development/new-ilo-report-analyzes-impact-china-jobs-latin-america-and-caribbean

[٤٠] رێکەوتننامەیەکە لە لایەن هەریەکە لە ویلایەتە یەکگرتووەکان و کەنەدا و مەکسیکەوە واژۆکراوە، بە گوێرەی ئەو رێکەوتننامەیە بلۆکێکی بازرگانی سێ لایەنە دروستکراوە لە ئەمریکای باکوردا و لە ساڵی ١٩٩٤ ەوە چۆتە بواری جێبەجێکردنەوە.

قەرزەکەش زیاترە لە قەرزی بانکی نێودەوڵەتی و بانکی گەشەی دەوڵەتانی ئەمریکا و بانکی ئەمریکای لاتینی بۆ گەشەپێدان. پەکین بەشێوەیەکی فەرمی لەگەڵ دەوڵەتانی ئەمریکای لاتیندا سندوقی وەبەرهێنانی فرە لایەن و کۆمپانیای وەک (جاک مۆتۆرز) ی دامەزراندووە، بەجۆرێک کە بەهای سەرمایەکەی لە مەکسیکدا دوو بەرامبەر بووە و گەیشتووەتە نزیکەی(٢١٢) ملیۆن دۆلار.[٤١]

کۆتا خاڵی گرنگ لەم تەوەرەدا ئاماژەی بۆ بکرێت بریتیە لەوەی چین سودمەند بووە لە گەڕانەوە بۆ سیاسەتی گەمارۆی ئابوری بەرامبەر کۆبا یان دەرچونی ویلایەتە یەکگرتووەکان لە (رێککەوتننامەکانی تایبەت بە گۆڕانکاری کەش و هەوا) لە ئەمریکای لاتیندا. جگە لەوەش توێژەری ئابوری لە (پەیمانگەی بروکینز) (دەیڤد دۆلار) جەخت لەسەر راستیەکی زۆر گرنگ دەکاتەوە تایبەت بە ئەو (دە) شوێنە یەکەمە بیانیەی کە چین لە دەرەوە وەبەرهێنانی تێدا دەکات ئەویش بازاڕی ئەمریکای لاتینی تێدایە، لە هەمان کاتدا لە سەرەتای سەرهەڵدانی قەیرانەکەوە چین نزیکەی (١٠٦) ملیار دۆلاری لە ناوچەکە هەڵلوشیوە. بەڵام رەنگە ئەم وێنەیە لە چەند ساڵی داهاتوودا گۆڕانکاری بەسەردا بێت بەهۆی پاشەکشێی ستراتیژی ویلایەتە یەکگرتووەکان، سەرەڕای گەشەی بەردەوامی پشکەکان لە رێگەی لایەنە وەبەرهێنە چینیەکانەوە لەم ساڵانەی دواییدا.[٤٢]

تەوەری پێنجەم: پێگەی ئابوری چین لە کیشوەری ئەفریقادا

١.٥ مێژووی پەیوەندی چین و ئەفریقا

چین لە سەرەتای گەشەکردنیەوە لە پێش ئەو دەوڵەتانەوە بووە وەبەرهێنانی دەرەکی تێدا ئەنجامدراوە، ئەوەش رۆڵێکی گرنگی بینیوە لە گەشەپێدانی ئابوریەکەیدا، بە تایبەتیش لە ساڵانی سەرەتای ئەنجامدانی چاکسازی و گەشەسەندنیدا، بەڵام لەم ساڵانەی دواییدا وەک وەبەرهێنێکی گەورە لە دەرەوە دەرکەوتووە. پەیوەندی چین لەگەڵ کیشوەری ئەفریقادا دەگەڕێتەوە بۆ چەند سەدەیەک پێش ئێستا. بەڵام لە سەردەمی نوێدا سەرەتای پەیوەندیەکان دەگەڕێتەوە بۆ ساڵی (١٩٥٥) لەو کاتەی (کۆنفرانسی ئاسیا – ئەفریقا) لە (١٨ – ٢٤ ی نیسانی ١٩٥٥) لە (باندونگی ئەندۆنیزیا) بەسترا، ماوەیەکی کورت دوای کۆنفرانسەکە بە "سەرەتای دەستپێکردنی گەڕانی پەکین بۆ بازاڕەکان و ماددە خاوەکان لە ئەفریقادا" دادەنرێت.[٤٣]

لە سەردەمی (ماوتیستۆنگ) ەوە گرنگی کیشوەرە رەشەکە بۆ چین دەرکەوتووە و بڕوای وابووە ئەفریقا دۆخێکە شایستەی توێژینەوە لەسەر کردنە. یەکەمین رێککەوتنی بازرگانی و پەیوەندی دیبلۆماسی لەگەڵ دەوڵەتێکی ئەفریقیدا (میسر) لە (ئابی ١٩٥٥) دا واژۆکرا، لە ئێستاشدا چین پەیوەندی دیبلۆماسی لەگەڵ (٥٤) دەوڵەتەکەی

---

[٤١] دییغو هیرانز (٢٠١٨): كيف وصلت الهيمنة الاقتصادية الصينية إلى أمريكا اللاتينية بسبب ترامب؟ نون بوست: https://www.noonpost.org/content/21876

[42] David Dollar (2017), China's Investment in Latin America , brookings: https://www.brookings.edu/wp-content/uploads/2017/01/fp_201701_china_investment_lat_am.pdf

[43] Uche Ewelukwa Ofodile (2008), Trade, Empires, and Subjects— China-Africa Trade: A New Fair Trade Arrangement, or the Third Scramble for Africa?, Vanderbilt Journal Of Transnational Law, vol, 41:505: https://www.vanderbilt.edu/wp-content/uploads/sites/78/Ofodile-CR-final-with-author-revisions-ARJ.pdf

کیشوەرەکەدا هەیە،[44] بازرگانی لە نێوان چین و ئەفریقادا زیاتر گەشەی پێدرا، لە نێوان ساڵانی (١٩٥٥ و ١٩٦٥) دا بازرگانی نێوان هەردوولا بەراورد بە ساڵانی پێشوتر حەوت ئەوەندە زیادیکردووە،[45] لە نێوان ساڵانی (١٩٧٠ و ١٩٧٦) دا چین نزیکەی (١,٨١٥) ملیۆن دۆلاری بەخشیە ئەفریقا، و سپۆنسەری ژمارەیەک پرۆژەی سودبەخشیکرد لەوانەش: هێڵی ئاسنی تانزام لە نێوان تەنزانیا و زامبیادا.[46]

قۆناغێکی دیکەی گرنگی پەیوەندیەکانی نێوان چین و ئەفریقا دەگەڕێتەوە بۆ گفتوگۆی هاریکاری دەوڵەتانی باشوری گۆی زەوی (South-South Cooperation Discourse) بیرۆکەکەی دەگەڕێتەوە بۆ پاش کۆنفرانسی (باندۆنگ) بەڵام لە کۆتاییەکانی دەیەی نەوەدەکانی سەدەی رابردوو کاریگەریەکانی دەرکەوتن[47] پاشان کۆبوونەوەی لوتکەی (ئاسیا – ئەفریقا) لە ساڵی (٢٠٠٥) لە باندونگ بەسترا و سەرکردەکانی ئاسیا و ئەفریقا هەوڵیاندا بۆ چالاککردنی باندونگی یەکەم.[48]

چین لە رێگەی پرۆژە ئابوریە مەزنەکەیەوە "پشتێنەی ئابوری" هەوڵیدا هۆکار بدۆزیتەوە و هەنگاوی پراکتیکی بنێت بۆ ئەوەی پەیوەندیەکانیان زیاتر بەرەو پێش بچێت، و کۆڕبەندێکیان بە ناوی "کۆڕبەندی هاریکاری چینی ئەفریقی" پێکهێنا و لە (٥ ی کانونی یەکەمی ٢٠١٥) دا کۆڕبەندەکە لە شاری (جۆهانسبێرگ) ی باشوری ئەفریقا کۆتایی بەکارەکانی هێنا و (٥٠) دەوڵەتی کیشوەرەکە لە کۆی (٥٤) دەوڵەت پەیوەندیان پێوەکرد. بۆ ئەوەی تەوژمی دوژمنکاری و نارەزایی لە دژی بەرزنەبێتەوە، بەهۆی ئەو ئەزمونە کیشوەرەکە لە ژێر دەستی داگیرکەری رۆژئاوایی هەیەتی و هەندێک دەوڵەت هەتاوەکو ئێستەش و پاش سەربەخۆی باج دەدەن بە فەرەنسا، چین کاری کردووە لەسەر ئەوەی بە هێمنی بچێتە کیشوەرەکە و لەو پێناوەشدا دروشمی "راستگۆیی و هاوبەشێتی بە بێ خراپ بەکارهێنان" ی بەرزکردووەتەوە. هەر بۆیە بنەمای "گۆڕینەوەی بەرژەوەندیەکان کە وەستاوە لەسەر پێشکەشکردنی کۆمەکی پێشوەختە" بنەمای سەرەکی ئاڵوویرە بازرگانیەکانە و قەرزی بێمەرج پێشکەشکدەکات بۆ بونیادنانی ژێرخانی ئابوری: (١٠٠) وێستگەی کارەبا و وزەی دروستکردووە، (٣٠) نەخۆشخانەی دروستکردووە و (١٥٠٠) دکتۆری ناردووە بۆ ئەوەی کاری تێدا بکات، (٥٠) قوتابخانەی دروستکردووە، و کاری لەسەر (٣٠٠٠) کیلۆمەتر رێگە کردووە لە (٤٠) دەوڵەتدا.[49]

---

44 Chris Alden & Yu-Shan Wu (2017), China-Africa Relations, South African Institute of International Affairs: http://www.saiia.org.za/opinion-analysis/factsheet-china-africa-relations

45 John K. Cooley (19665), East Wind Over Africa: Red China’s African Offensive .

46 Uche Ewelukwa Ofodile (2008), Trade, Empires, and Subjects— China-Africa Trade: A New Fair Trade Arrangement, or the Third Scramble for Africa?, Vanderbilt Journal Of Transnational Law, vol, 41:505: https://www.vanderbilt.edu/wp-content/uploads/sites/78/Ofodile-CR-final-with-author-revisions-ARJ.pdf

47 Chris Melville & Olly Owen (2005), China and Africa: A New Era of “South-South Cooperation,” http://www.opendemocracy.net/globalization-G8/ south_2658.jsp

48 Uche Ewelukwa Ofodile (2008), Trade, Empires, and Subjects— China-Africa Trade: A New Fair Trade Arrangement, or the Third Scramble for Africa?, Vanderbilt Journal Of Transnational Law, vol, 41:505: https://www.vanderbilt.edu/wp-content/uploads/sites/78/Ofodile-CR-final-with-author-revisions-ARJ.pdf

٤٩ نون بوست – فريق التحرير (٢٠١٥)، توجه الصين نحو أفريقيا: خيار إستراتيجي أم استعمار اقتصادي: https://www.noonpost.org/%D8%B5%D8%B9%D9%88%D8%AF-%D8%A7%D9%84%D8%B5%D9%8A%D9%86/%D8%AA%D9%88%D8%AC%D9%87-%D8%A7%D9%84%D8%B5%D9%8A%D9%86-%D9%86%D8%AD%D9%88-%D8%A3%D9%81%D8%B1%D9%8A%D9%82%D9%8A%D8%A7-%D8%AE%D9%8A%D8%A7%D8%B1-%D8%A5%D8%B3%D8%AA%D8%B1%D8%A7%D8%AA%D9%8A%D8%AC%D9%8A-%D8%A3%D9%85-

له بەرامبەریشدا، سەرکردەکانی دەوڵەتانی کیشوەرەکە متمانەیەکی زۆریان بە چین هەیە، بڕوایان وایە ئیمپراتۆریەتێکی داگیرکار نیە، لەسەر تالانکردنی سەروەت و سامانی کیشوەرەکە و فرۆشتنی مرۆڤەوە بژی وەک ئەوەی داگیرکەرە رۆژئاواییەکان ئەنجامیاندا. لە لایەکی دیکەشەوە چین دەستوەرنادات لە کاروباری ناوخۆیی هیچ دەوڵەتێک و بە بێ مەرجی پێشوەخت هاریکاری و کۆمەکیان پێدەدات، و لە بەرامبەریشدا لە رووی ئابوریەوە گرێبەستی بازرگانی گەورە واژۆ دەکات لەگەڵیاندا بە جۆرێک نەوت و ماددەی خاویان لێدەکڕێت لە بەرامبەر بەرەوپێشبردنی ژێرخانی ئابوری داتەپیو یان نەبووی کیشوەرەکە، وەک سەرۆکی کینیا (ئوهور و کینیاتا) ئاماژەی پێدەکات: هاوبەشێتی دەوڵەتانی کیشوەرەکە لەگەڵ چیندا لە بەرژەوەندی هەردولادایە، و داگیرکەران کیشوەرەکەیان وێران کرد، چین لەگەڵماندا کاردەکات بۆ ئەوەی دەوڵەتانی کیشوەرەکە لە هەژاری دەربێنێت چونکە داگیرکەر نیە، بەڵکو هاوبەشە.[٥٠]

ئامانجەکانی چین لە کیشوەری ئەفریقادا:

ئامانجەکانی چین لە ئەفریقادا فرە رەهەندە، جگە لە ئامانجی ئابوری ئامانجی ستراتریژی و جیۆسیاسی و کلتوری لەخۆدەگرێت:

١. ئامانجی نوێی چین لە ئەفریقادا لە ئێستادا بووەتە ئامانجێکی ئابوری پوخت، ئامانجەکەشی گەیشتنە بە ماددە سەرەتاییەکان و ساغکردنەوەی شمەک و کاڵاکانی. بۆ ئەمەش چین توانیویەتی پێداویستی زۆری ئەفریقا بە ژێرخانی ئابوری بەکاربهێنێت و توانیویەتی رێگای نوێ بۆ بەڵێندەرەکانی و کۆمپانیاکانی بکاتەوە ئەوەش لە رێگەی بونیادنانی رێگا و دروستکردنی بەندەر و بەنداو و هێڵی ئاسنین و فرۆکەخانە.

٢. ئامانجی ستراتیژی و جیۆسیاسی یەکێکی دیکەیە لە ئامانجەکانی چین لە کیشوەرەکەدا، دەیەوێت ئەوە پیشانبدات بە تەنها دووەمین گەورەترین هێزی ئابوری نیە لە جیهاندا، بەڵکو دەیەوێت ببێتە ئەلتەرناتیڤی دووەمی هاوبەشە تەقلیدیەکانی (ئەوروپیەکان و ئەمریکیەکان و تەنانەت هاوبەشە ئاسیایەکان و ئەمریکای لاتینیەکان) ی کیشوەرەکە، بۆ ئەو مەبەستەش لە ساڵی (٢٠٠٠) ەوە "کۆڕبەندی هاریکاری چینی ئەفریقی" دامەزراندووە.

%D8%A7%D8%B3%D8%AA%D8%B9%D9%85%D8%A7%D8%B1-%D8%A7%D9%82%D8%AA%D8%B5%D8%A7%D8%AF%D9%8A

[٥٠] نون بوست – فريق التحرير (٢٠١٥)، توجه الصين نحو أفريقيا: خيار إستراتيجي أم استعمار اقتصادي: https://www.noonpost.org/%D8%B5%D8%B9%D9%88%D8%AF-%D8%A7%D9%84%D8%B5%D9%8A%D9%86/%D8%AA%D9%88%D8%AC%D9%87-%D8%A7%D9%84%D8%B5%D9%8A%D9%86-%D9%86%D8%AD%D9%88-%D8%A3%D9%81%D8%B1%D9%8A%D9%82%D9%8A%D8%A7-%D8%AE%D9%8A%D8%A7%D8%B1-%D8%A5%D8%B3%D8%AA%D8%B1%D8%A7%D8%AA%D9%8A%D8%AC%D9%8A-%D8%A3%D9%85-%D8%A7%D8%B3%D8%AA%D8%B9%D9%85%D8%A7%D8%B1-%D8%A7%D9%82%D8%AA%D8%B5%D8%A7%D8%AF%D9%8A

٣. هەروەها ئامانجی رۆشنبیریشی هەیە ئەوەش لە رێگەی فراوانکردنی نوێنەرایەتیە دبلۆماسیەکان و کۆنسولگەریەکانیەوە لە زۆربەی دەوڵەتانی کیشوەرەکەدا، و کردنەوەی چەندین پەیمانگەی رۆشنبیری بۆ فێربوونی زمانی چینی و بەهێزکردنی پێگەی راگەیاندنی.[٥١]

کارمەندێکی چینی و کارمەندێکی ناوخۆیی لە هێڵی ئاسنی کینیادا لە وێستگەی نیرۆبیدا، سەرچاوە رۆیتەرز

٢.٥ قەبارەی ئاڵوێری بازرگانی نێوان چین و کیشوەری ئەفریقا:

لە ئێستادا چین گەورەترین هاوبەشی بازرگانی کیشوەری ئەفریقایە، و پشت بە بازاڕەکانی ئەفریقا دەبەستێت بۆ لێشاوی بەردەوامی سەرچاوە سروشتیەکان بە مەبەستی پارێزگاریکردن لە پیشەسازیەکەی. ئەو سەرچاوانەی چین لە ئەفریقاوە هاوردەی دەکات بریتیە لە نەوت، ئاسنی خام، تەختە، مس. لە بەرامبەر دەستکەوتنی سەرچاوەیەکی فراوان، چین هەناردەی شمەکی دروستکراوی هەرزان دەکات بۆ کیشوەری ئەفریقا، هەروەها ژێرخانی ئابوری پێویست بونیاد دەنێت و وەبەرهێنانی راستەوخۆی بیانی دابیندەکات، چەندین ملیار دۆلار قەرزی

[٥١] د. يحيى اليحياوي (٢٠١٥)، الصين في إفريقيا: بين متطلبات الاستثمار ودوافع الاستغلال، مركز الجزيرة للدراسات: http://studies.aljazeera.net/ar/reports/2015/06/2015691031393505.html

داوەتە هاوبەشە بازرگانیەکانی.[٥٢] بازرگانی دوو لایەنەی نێوان چین و کیشوەرەکە لە (١٠,٦) ملیار دۆلارەوە لە ساڵی (٢٠٠٠) وەوە بەرزبووەتەوە بۆ (٢١٠) ملیار دۆلار لە ساڵی (٢٠١٣) دا،[٥٣]

هەروەها حکومەتی چین سودمەند دەبێت لەو بەرنامانەی ژێرخانی ئابوری کە لە لایەن خۆیەوە پارەیان بۆ دابیندەکرێت بە جۆرێک لە لایەن کرێکارە چینیەکانەوە جێبەجێدەکرێن و بەمجۆرەش گرێبەستەکانی تایبەت بە بونیادنانی ژێرخانی ئابوری سودێکی گەورە دەبەخشنە کۆمپانیا چینیەکان.[٥٤] وەزارەتی بازرگانی چینی بڵاویکردووەتەوە کە بە تەنها لە ساڵی (٢٠١٥) دا بەهای گرێبەستی پرۆژەکانی چین کە لە ئەفریقادا واژۆکراون گەیشتووەتە (٥٥,١) ملیار دۆلار، لەگەڵ زیادبوونی بە رێژەی ٥ لە سەدی ساڵ بە ساڵ.[٥٥] هەروەها کۆمپانیای بونیادنانی هێڵی ئاسنی چینی رایگەیاند کە لە ساڵی (٢٠١٦) دا بەهای گرێبەستەکانی ئەو کۆمپانیایە زیاتر بووە لە (٥) ملیار دۆلار.[٥٦]

شێوەی ٤. بازرگانی نێوان چین و ئەفریقا

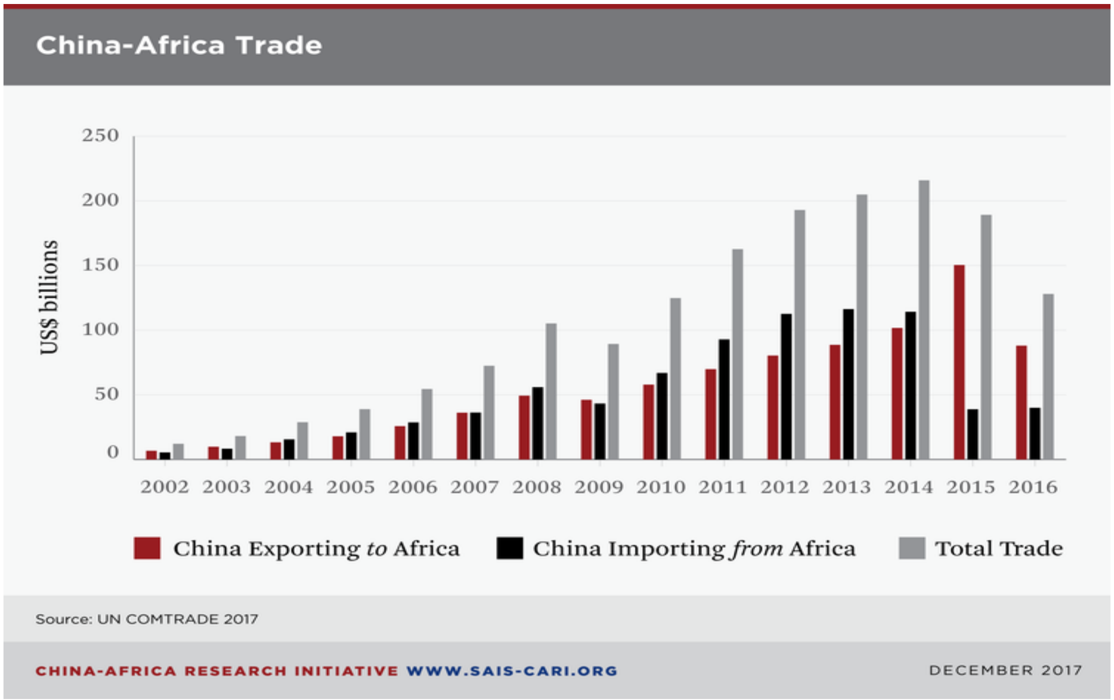

سەرچاوە: UN COMTRADE 2017

---

[52] Elizabeth Manero (2017), China's Investment in Africa: The New Colonialism? Harvardpolitics: http://harvardpolitics.com/world/chinas-investment-in-africa-the-new-colonialism/

[٥٣] نون بوست – فريق التحرير (٢٠١٥)، توجه الصين نحو أفريقيا: خيار إستراتيجي أم استعمار اقتصادي:

[54] Elizabeth Manero (2017), China's Investment in Africa: The New Colonialism? Harvardpolitics: http://harvardpolitics.com/world/chinas-investment-in-africa-the-new-colonialism/

[55] Ministry Of Commerce People's Republic Of China (2015), 2015 Business Review XII: China-Africa Trade and Economic Cooperation Starts: http://english.mofcom.gov.cn/article/zt_businessview2015/news/201602/20160201261327.shtml

[56] Toh Han Shih (2015), China Railway Construction wins pair of contracts in Africa, scmp: http://www.scmp.com/business/companies/article/1778494/china-railway-construction-wins-pair-railway-contracts-africa

گۆڕانکاریەکی گەورە لە قەبارەی بازرگانی چین لەگەڵ کیشوەرەکەدا بە دیدەکرێت، بە گوێرەی راپۆرتێکی (سەنتەری توێژینەوەی چین – ئەفریقا لە کۆلێژی جۆنس هۆپکین بۆ توێژینەوەی نێودەوڵەتی) لە واشنتۆن قەبارەی بازرگانی چین لەگەڵ کیشوەرەکەدا (١٠) ملیار دۆلار بووە، لە ساڵی ٢٠١٤ دا بیست جار زیادیکردووە و گەیشتووەتە زیاتر لە (٢٢٠) ملیار دۆلار.[٥٧]

لە چارەکی یەکەمی ساڵی (٢٠١٧) دا بەراورد بە ساڵی (٢٠١٦) ئاڵوویری بازرگانی چین لەگەڵ دەوڵەتانی ئەفریقادا نزیکەی یەک لە پێنج بەرزبووەتەوە، و وەبەرهێنانەکانی چین لە کیشوەرەکەدا ٦٤ لە سەد بەرزبووەتەوە. هەروەها چین پلانی هەیە بڕی (٦٠) ملیار دۆلار لە پرۆژەکانی گەشەپێداندا، کەرتەکانی کشتوکاڵ و بونیادنانی رێگاوبان و بەندەر و هێڵەکانی ئاسن دابینبکات و هەندێک لە قەرزەکانی دەوڵەتانی کیشوەرەکە بسڕێتەوە[٥٨] کە بە بڕی یەک لە شەش بەشدارە لە قەرزەکانیاندا.[٥٩] هەروەها (١٠) ملیار دۆلار بۆ پەرەپێدانی توانای بەرهەمهێنان و (٢٠) هەزار هەلی راهێنانی بۆ پێگەیاندنی کادری مرۆیی، (٢٠) هەزار هەلی دیکە وەک زەمالاتی خوێندن بۆ ئەفریقا دابینکردووە.[٦٠] هەر بۆیە وەزیری هاریکاری و گەشەپێدانی ئەڵمانی (جێرد مۆلەر) ئاماژە بەوە دەکات چین گەورەترین وەبەرهێنەرە لە بونیادنانی ژێرخانی ئابوری کیشوەرەکەدا.[٦١]

خشتەی ژمارە ١. قەبارەی ئاڵوویری بازرگانی نێوان چین و ئەفریقا لە نێوان ساڵانی (١٩٥٠ – ٢٠١٥)

ژ	ساڵ	قەبارەی ئاڵوویری بازرگانی (بە بەهای ملیار دۆلاری ئەمریکی)
١	١٩٥٠	٠,٠١٣
.٢	١٩٧٩	٠,٨١٧
٣	١٩٨٠	١
٤	١٩٩٧	٥,٦
٥	١٩٩٩	٦,٤
٦	٢٠٠٠	١٠,٦
٧	٢٠٠١	١٠,٧
٨	٢٠٠٢	١٢,٣٩
٩	٢٠٠٣	١٨,٤
١٠	٢٠٠٤	٢٩,٥
١١	٢٠٠٥	٣٩,٥

57 China Africa Research Initiative (2017), Data: China-Africa Trade: http://www.sais-cari.org/data-china-africa-trade

٥٨ الشرق الأوسط (٢٠١٧)، توسع النفوذ الاقتصادي للصين في أفريقيا:

59 David Pilling (2017), Chinese investment in Africa: Beijing's testing ground, Financial Times: https://www.ft.com/content/0f534aa4-4549-11e7-8519-9f94ee97d996

٦٠ أحمد يونس (٢٠١٥)، الصين تعلن استثمار ٦٠ مليار دولار في أفريقيا، الشرق الشرق الأوسط:

61 The Federal Ministry for Economic Cooperation and Development (BMZ)(2017), Germany and China open centre for sustainable development in Beijing to boost collaboration in the field of development cooperation: https://www.bmz.de/en/press/aktuelleMeldungen/2017/mai/170511_pm_056_Germany-and-China-open-centre-for-sustainable-development-in-Beijing-to-boost-collaboration-in-the-field-of-development-cooperation/index.html

١٢	٢٠٠٦	٥٠
١٣	٢٠٠٧	٥٥
١٤	٢٠٠٨	١١٤
١٥	٢٠٠٩	١٠٦,٨
١٦	٢٠١٠	١١٥
١٧	٢٠١١	١٦٠
١٨	٢٠١٢	١٩٨,٥
١٩	٢٠١٣	٢١٠
٢٠	٢٠١٤	٢٠١,١٤
٢١	٢٠١٥	٣٠٠

سەرچاوە: ناوەندی توێژینەوەی ستراتیژی و نێودەوڵەتی، زانکۆی بەغداد.[٦٢]

تەوەری شەشەم: چین لە ڕۆژهەڵاتی ناوەڕاستدا

١.٦ هەمەچەشنەیی بەرژەوەندیەکانی چین لە ڕۆژهەڵاتی ناوەڕاستدا

لە ماوەی سێ دەیەی رابردوودا توندوتیژی و ناسەقامگیری بەشێک لە دەوڵەتانی ڕۆژهەڵاتی ناوەڕاستی گرتووتەوە بەشێوەیەکە لە هیچ شوێنێکی دیکەی ئەم جیهانەدا بەدیناکرێت، لەگەڵ ئەوەشدا چین توانیویەتی پەرە بە وەبەرهێنانەکانی خۆی بدات و بوونی ئابوری و دبلۆماسی و سیاسی خۆی بسەلمێنێت.

لە دەرەوەی ناوچەی ئاسیا و زەریای ئارام ناوچەی ڕۆژهەڵاتی ناوەڕاست بەهۆی دەوڵەمەندی بە سەرچاوەکانی وزە و پێگەی جیۆستراتیژی بایەخێکی تایبەتی هەیە لای چین، چونکە ڕۆڵی دەبێت لە هاوسەنگکردنی ئابوری چین لە بەرامبەر رۆژئاوادا. لە لایەکی دیکەشەوە بە مەبەستی بەدەستهێنانی دانپێدانان وەک هێزێکی گەورەی جیهانیی، هەروەها ڕێگریکردن لە پەڕینەوەی توندڕەوە جیهادیەکان و فیکری توندڕەوی بۆ ناو سنورەکەی - نزیکەی ٤٠ ملیۆن دانیشتوانی موسوڵمان لە سنورەکەیدا بوونیان هەیە - ناوچەکە گرنگی تایبەتی بۆ چین هەیە.[٦٣] بەرژەوەندیە ئابوری، جیۆسیاسی، وزە، ئاسایشەکانی چین لە ناوچەکەدا بە دیاریکراوی لە دەیەی نەوەدەکانەوە زیادیکردووە و بەردەوام لە فراوان بووندایە،[٦٤] لە پێشی هەمووشیانەوە خواستی بەردەوامی چین بۆ گەیشتن بە سەرچاوەکانی وزە، بازرگانی و دۆزینەوەی هەلی وەبەرهێنانی نوێ، و دۆزینەوەی بازاڕ بۆ بەرهەمەکانی لە بەرژەوەندیە لە پێشینەکانی چینن لە ناوچەکەدا. جگە لەوەش خواستی بونیادنانی پەیوەندی و پەرەپێدانی

---

[٦٢] ابتسام محمد العامري (٢٠١٦)، الدور الصيني في أفريقيا: دراسة في دبلوماسية القوة الناعمة، المنهل: https://platform.almanhal.com/Reader/2/111705

[63] Asst Prof. John Calabrese (2017), China's Role in Post-Hegemonic Middle East, Middle East Institute: http://www.mei.edu/content/article/chinas-role-post-hegemonic-middle-east

[64] Gao Zugui, “Dabianju shenhua beijingxia Zhongguo yu Zhong Dong guanxi de fazhan (2014), Development of China’s Relations with the Middle East in the Context of Profound Changes, Heping yu fazhan, Peace and Development.

دەسەڵاتی خۆی هەیە لە ناوچەکەدا.[٦٥] گرنگی و بایەخی رۆژهەڵاتی ناوەڕاست بۆ چین لەم خاڵانەی خوارەوەدا دەستنیشاندەکرێت:

١. وزە:

یەکەمین و گرنگترین بەرژەوەندی چین لە رۆژهەڵاتی ناوەڕاستدا بریتیە لە گەیشتنی بە سەرچاوەکانی وزە، لە پێشی هەموشیانەوە نەوت، کە گرنگیەکی لە رادەبەدەری هەیە بۆ پێشکەوتنی ئابوریەکەی و لە ساڵی (١٩٩٥) ەوە رۆژهەڵاتی ناوەڕاست بووە بە یەکەمین سەرچاوەی هاوردەی نەوت لەلایەن چینەوە.[٦٦]

نەوت پێگەی سەرەکی هەیە لە پەیوەندیە دوو لایەنەکانی چین لەگەڵ هەر یەکە لە ئێران و سعودیەدا، زیاتر لە نیوەی پێداویستیەکانی لە نەوت و سێ یەکی پێداویستیەکانی لە گازی سروشتی لە رۆژهەڵاتی ناوەڕاستەوە هاوردە دەکات.[٦٧] لە ساڵی (٢٠١٢) دا سعودیە پێگەی ژمارە یەکی هەبووە لە نێوان ئەو دەوڵەتانەی نەوتی لێوە هاوردە کردووە و ئێرانیش ژمارە چوار.[٦٨] سەرەڕای ئەوەش کۆمپانیا چینیەکانی بواری وزە شوێنپێیان قایمکردووە بۆ دابینکردنی وزە لە رۆژهەڵاتی ناوەڕاستدا لە نێویشیاندا عێراق و بەم دواییانەش لە ئەبوزەبیدا.[٦٩] هەروەها بەهۆی دەوڵەمەندی ناوچەکە بە گازی سروشتی گەیشتن بەو سەرچاوەیە یەکێکی دیکەیە لە ئامانجەکانی چین لە رۆژهەڵاتی ناوەڕاستدا .[٧٠]

---

[65] Asst Prof. John Calabrese (2017), China's Role in Post-Hegemonic Middle East, Middle East Institute: http://www.mei.edu/content/article/chinas-role-post-hegemonic-middle-east

[66] Jon B. Alterman and John W. Garver (2008), The Vital Triangle: China, the United States, and the Middle East, Washington, D.C.: Center for Strategic and International Studies: https://csis-prod.s3.amazonaws.com/s3fs-public/legacy_files/files/publication/080624_alterman_vitaltriangle.pdf

[67] Asst Prof. John Calabrese (2017), China's Role in Post-Hegemonic Middle East, Middle East Institute: http://www.mei.edu/content/article/chinas-role-post-hegemonic-middle-east

[68] Andrew Scobell, Alireza Nader (2016), China in the Middle East: The Wary Dragon, RAND Corporation: https://www.rand.org/content/dam/rand/pubs/research_reports/RR1200/RR1229/RAND_RR1229.pdf

[69] Asst Prof. John Calabrese (2017), China's Role in Post-Hegemonic Middle East, Middle East Institute: http://www.mei.edu/content/article/chinas-role-post-hegemonic-middle-east

[70] Andrew Scobell, Alireza Nader (2016), China in the Middle East: The Wary Dragon, RAND Corporation: https://www.rand.org/content/dam/rand/pubs/research_reports/RR1200/RR1229/RAND_RR1229.pdf

شێوەی ٥. ئەو دەوڵەتانەی زۆرترین نەوتیان هەناردەی چین کردووە لە ساڵی ٢٠١٢ دا

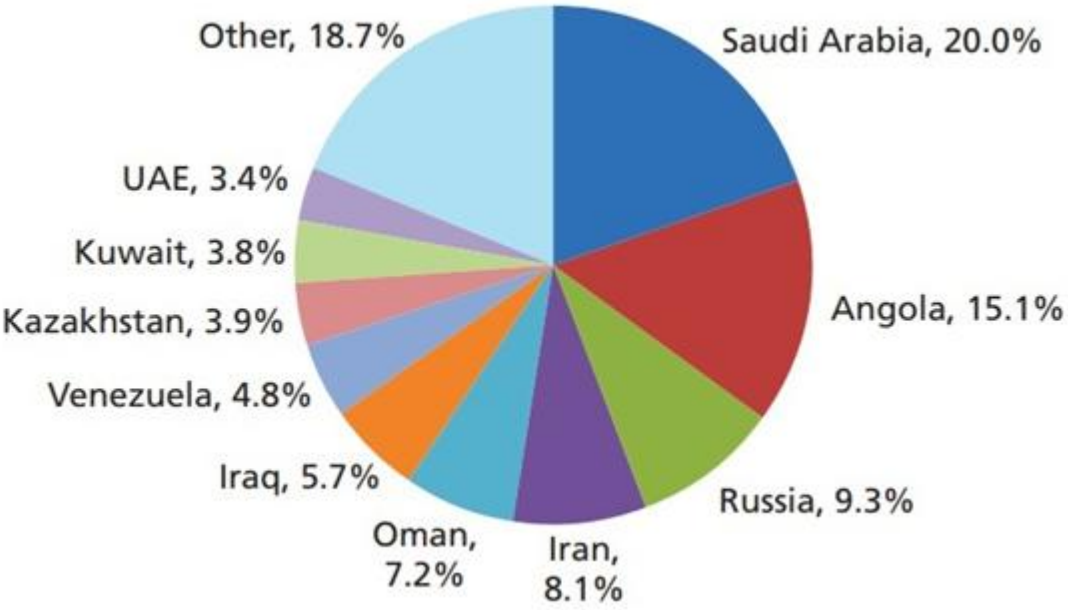

سەرچاوە: UN CMTRADE DATABSE

٢. جیۆ ستراتیژی

لەم چەند ساڵەی دوایدا و بە دیاریکراویش لە ساڵی (٢٠١٠) ەوە سەرکردەکانی چین بڕوایان وایە ویلایەتە یەکگرتووەکان هەوڵی جدی دەدات بۆ کۆتوبەندکردنی پەکین، بەشێوەیەکی بەرچاو ئەوەش لەناوچەی ڕۆژهەڵاتی ئاسیادا هەستپێدەکرێت، بە جۆرێک چین گەیشتووەتە ئەو باوەڕەی کە ویلایەتە یەکگرتووەکان دەسەڵاتێکی زۆری هەیە لە ناوچەکە بەهۆی بوونی تۆڕێک لە هاوپەیمان لە پێشی هەمووشیانەوە یابان و کۆریای باشور کە هێزی بەرچاوی دەریای و هەوای و زەمینی ویلایەتە یەکگرتووەکانی تێدا چڕبووەتەوە. هەروەها چینیەکان ئەو باوەڕەیان لادروستبووە پەیوەندیەکانی تایبەت بە بواری ئاسایش لە نێوان ویلایەتە یەکگرتووەکان و هەر یەکە لە هیندستان و ئوستراليا و فلیپین بەهێزبووە.[٧١] ئەمەش پرسیاری ئەوەی لای چین دروستکردووە چۆن دەتوانن وەڵامیان هەبێت بۆ ئەوەی وەک (ستراتیژی گەمارۆ) دەردەکەوێت بە تایبەتی لە ڕۆژهەڵاتی ئاسیادا.[٧٢] بۆ ئەوەش هەندێک لە شیکەرەوەکانی تایبەت بە سیاسەتی دەرەوەی چین لەوانەش (یون سون) پێشنیاری ئەوە دەکەن چین دەبێت بەرەو ڕۆژئاوا بکشێت لەبەرئەوەی ستراتیژی گەمارۆی ویلایەتە یەکگرتووەکان لەو ناوچەیەدا وەک

---

[71] John W. Garver and Fei-ling Wang (2010), China’s Anti Encirclement Struggle, Asian Security, Vol. 6, No. 3.
[72] Andrew Scobell, Alireza Nader (2016), China in the Middle East: The Wary Dragon, RAND Corporation: https://www.rand.org/content/dam/rand/pubs/research_reports/RR1200/RR1229/RAND_RR1229.pdf

ناوچەی ڕۆژهەڵاتی ئاسیا بەهێز دەرناکەوێت،[٧٣] چونکە لە ڕۆژئاوای چیندا واشنتۆن تۆڕێکی بەهێزی هاوپەیمانی نیە تا بتوانێت ڕێگری و بەربەست دروستبکات لەبەردەم خواستەکانیدا، لەبەرئەوە لە ناوچەی ڕۆژئاوای چیندا - ئاسیای ناوەڕاست و ڕۆژهەڵاتی ناوەڕاست - هەلی زیاتری لەبەردەستە بۆ ئەوەی پەیوەندیەکانی و کاریگەری جیوسیاسی و ئابوری خۆی بەرەو پێشەوە بات.

هەرچی سەبارەت بە ڕۆژهەڵاتی ناوەڕاستیشە کە یەکتربڕێکی سەرەکی ڕێگا جیهانیەکانە، بایەخێکی جوگرافی و ستراتیژی گەورەی هەیە بۆ چین. بۆیە فراوانکردنی کاریگەری جیۆستراتیژی لە ڕۆژهەڵاتی ناوەڕاستدا یەکێکی دیکەیە لە بەرژوەندیە گرنگەکانی چین کاریگەری دەبێت لەسەر دەرچوونی لە هێزێکی هەرێمی و بوون بە هێزێکی جیهانی

٣. بازاڕێک بۆ ساغکردنەوەی شمەک و کاڵاکانی

ڕۆژهەڵاتی ناوەڕاست بازاڕێکی گەشەسەندووە بۆ بەرهەمەکانی چین و ساغکردنەوەی کاڵاکانی بە نرخێکی گونجاو، لە ئێستاشدا سەرچاوەی هاوردەی ناوچەکە چینە، هەر یەکە لە بەحرەین و سعودیە ئێران و میسر ئەوەی لە چین هاوردەی دەکەن زۆر لەوە زیاترە لە هەر دەوڵەتێکی دیکە هاوردەکەی دەکەن. لەم ساڵانەی دوایشدا قەبارەی وەبەرهێنانی چین لە ناوچەکەدا – میسر و ئێران و ئەردەن و قەتەر و سعودیە – بەرزبووەتەوە، و لەگەڵ ئەوەشدا چین لە هەوڵی بەردەوامدایە بۆ هاریکاریکردن لە کەرتی نوێدا وەک وزەی ناوکی و تەکنەلۆژیای بۆشایی ئاسمان و بووەتە سەرچاوەیەکی دابینکردنی پێداویستیەکانی ئەو کەرتانەش.[٧٤]

٤. دەرکەوتنی چین وەک هێزێکی جیهانیی مەزن

ڕۆژهەڵاتی ناوەڕاست بۆ بەرەوپێشبردن و باشترکردنی دۆخی سیاسی دەرەکی پەکین و پیشاندانی وەک هێزێکی مەزن گرنگی تایبەتی هەیە، بۆیە دەبینین هەمیشە بەشێوەیەکی سەربەخۆ و جیاواز بڕیاری داوە سەبارەت بەو پرسانەی لە ناوچەکەدا هاتوونەتە ئاراوە، بۆ نمونە لە ساڵی (٢٠٠٣) دا و لە کاتی داگیرکردنی عێراق لە لایەن ویلایەتە یەکگرتووەکانەوە چین هەڵوێستێکی سەربەخۆی هەبووە، سەبارەت بە قەیرانەکانی سوریا هەڵوێستەکانی پێچەوانەی سیاسەتی ئەمریکایە و جەختی لەوە دەکاتەوە قەیرانی سوریا لە ڕێگەی گفتوگۆی سیاسی و بەشێوەیەکی ئاشتیانە چارەسەر بکرێن نەک لە ڕێگەی لە ناوبردنی دەسەڵاتەکەی بەشار ئەسەدەوە. ئاماژە بەوەدەکات چارەنوسی بەشار ئەسەد گەلی سوری دیاری دەکەن و پاڵپشتی سەربازی زیادکردووە بۆ سوریا و لەگەڵ ڕووسیاشدا لە ئەنجومەنی ئاسایشدا پاڵپشتیان لە حکومەتی سوری کردووە بە جۆرێک بابەتی سوریا تاکە

---

[73] Yun Sun (2013), March West: China’s Response to the U.S. Rebalancing, Brookings: https://www.brookings.edu/blog/up-front/2013/01/31/march-west-chinas-response-to-the-u-s-rebalancing/

[74] Asst Prof. John Calabrese (2017), China's Role in Post-Hegemonic Middle East, Middle East Institute: http://www.mei.edu/content/article/chinas-role-post-hegemonic-middle-east

بابەتە کە چین لە مێژوودا زۆرترین مافی ڤیتۆی لەسەر بەکارهێنابێت کە (شەش) جارە و لە بەرژەوەندی سوریا بەکاریهێناوە.[٧٥]

بۆیە دەبینین هەمیشە دووردەکەوێتەوە لە دژایەتیکردنی ئەو دەسەڵاتانەی کە هەیە لە ناوچەکەدا، پەیڕەوی لە سیاسەتی دەستوەرنەدان دەکات و بەردەوام پاڵپشتی سەقامگیری دەکەن، و هەرگیز ڕۆژێک لە ڕۆژان گومانی لە شەرعی بوونی حکومەتەکانی دەوڵەتانی ڕۆژهەڵاتی ناوەڕاست نەبووە و بەشدارنەبووە لە جەنگی هاوپەیمانان لە دژی ڕێکخراوی تیرۆریستی داعش.[٧٦]

بە تێڕوانین لە ململانێ و پێکدادانەکانی ناوچەکە، جەنگی دژ بە داعش، ئابڵوقەی سەر قەتەر، جەنگی ناوخۆی یەمەن وادەرناکەوێت چین بەرژەوەندی لە هیچ یەکێک لە مانەدا هەبێت، سەرباری ئەو گرفتانەش وەبەرهێنانی چین لە زۆرێک لە دەوڵەتانی ناوچەکەدا هەر یەکە لە یەکێتی ئەوروپا و رووسیا و ویلایەتە یەکگرتووەکانی تێپەڕاندووە، بوونی بەرژەوەندیەکی ئابوری مەزنی لەو جۆرە دەستێوەردانی چین لە ناوچەکەدا دەکاتە بابەتێکی پێویست سەرەڕای ئەوەی هەمیشە جەخت لەوە دەکاتەوە کە دەستوەرنادات لە کاروباری ناوخۆی دەوڵەتان، بەڵام لەگەڵ ئەوەشدا دەبینین بەم دواییانە چین لەگەڵ ئێراندا مانۆڕی دەریای سەربازی بە هاوبەشی لەگەڵ ئێراندا، و راهێنانی هاوبەشی لەگەڵ سعودیە بە مەبەستی لە ناوبردنی تیرۆریست ئەنجامداوە.[٧٧]

٢.٦ بەدەستهێنانی هاوبەشی بازرگانی و دوورکەوتنەوە لە ململانێکان

بەشێوەیەکی گشتی چین لە ناوچەکەدا لەسەر سێ چەمکی پێکەوە گرێدراو کاردەکات، ١. ئەوەی پێویستە بیکڕێ و چەندی دەتوانی بیفرۆشە، ٢. دەستوەرنەدان لە کاروباری سیاسی ناوخۆی دەوڵەتان یان نێوان دەوڵەتانی ناوچەکە، ٣. تیشکخستنە سەر دایەلۆگ و پێشکەوتن لەبری بەکارهێنانی هێز وەک ئامرازێک بۆ چارەسەری گرفتەکانی ڕۆژهەڵاتی ناوەڕاست، هەر ئەوەشە چین جیادەکاتەوە لە هێزە دەرەکیەکانی دیکە لە ناوچەکەدا. هەرچی سەبارەت بە پێگەی سەربازی ویلایەتە یەکگرتووەکانە لە ناوچەکەدا، ئاماژەگەلێکی کەم هەیە لەسەر ویستی چین

---

٧٥ محمد مكرم بلعاوي (٢٠١٧)، مبادرة الحزام والطريق الصينية وحتمية الجغرافيا العربية، الجزيرة: http://www.aljazeera.net/knowledgegate/opinions/2017/10/7/%D9%85%D8%A8%D8%A7%D8%AF%D8%B1%D8%A9-%D8%A7%D9%84%D8%AD%D8%B2%D8%A7%D9%85-%D9%88%D8%A7%D9%84%D8%B7%D8%B1%D9%8A%D9%82-%D8%A7%D9%84%D8%B5%D9%8A%D9%86%D9%8A%D8%A9-%D9%88%D8%AD%D8%AA%D9%85%D9%8A%D8%A9-%D8%A7%D9%84%D8%AC%D8%BA%D8%B1%D8%A7%D9%81%D9%8A%D8%A7-%D8%A7%D9%84%D8%B9%D8%B1%D8%A8%D9%8A%D8%A9

76 Niu Xinchun (2014), China's Interests in and Influence over the Middle East, trans. Haibing Xing, Contemporary International Relations, Vol. 24, No. 1.

٧٧ محمد أسامة (٢٠١٧)، التدخل الصيني في الشرق الأوسط لا مفر منه!، الجزيرة - ترجمة: http://midan.aljazeera.net/reality/politics/2017/10/13/%D8%B9%D9%88%D8%AF%D8%A9-%D8%A7%D9%84%D8%AA%D9%86%D9%8A%D9%86-%D9%84%D9%85%D8%A7%D8%B0%D8%A7-%D8%A3%D8%B5%D8%A8%D8%AD-%D8%AA%D8%AF%D8%AE%D9%84-%D8%A7%D9%84%D8%B5%D9%8A%D9%86-%D8%A8%D8%A7%D9%84%D8%B4%D8%B1%D9%82-%D8%A7%D9%84%D8%A3%D9%88%D8%B3%D8%B7-%D8%AD%D8%AA%D9%85%D9%8A%D8%A7

بۆ روبەڕووبوونەوەی رۆڵی ویلایەتە یەکگرتووەکان، بەڵکو بە پێچەوانەوە چین سودمەندە لە بوونی سەربازیی ویلایەتە یەکگرتووەکان چونکە دەبێتە هۆی دەسەبەرکردنی ئاسایش بەبێ ئەوەی هیچ تێچویەکی دارایی یان سیاسی لەسەر چین بکەوێت. سەبارەت بە ئێرانیش کە رکابەری سەرەکی ویلایەتە یەکگرتووەکانە لە ناوچەکەدا، چین ململانێی نێوان ئەو دوو هێزەی لەبەرچاو نەگرتووە، بەڵکو بە پێچەوانەوە ویلایەتە یەکگرتووەکان و نەیارەکانیشی لە ناوچەکەدا لەم چەند ساڵەی دوایدا هەوڵیانداوە پەیوەندیەکانیان لەگەڵ چین بەکاربهێنن لە ململانێ ناوخۆییەکان و سیاسیەکانی ناوچەکەدا.[٧٨]

چین تاکە هێزی جیهانە توانیویەتی پارێزگاری بکات لە پەیوەندیە بەهێزەکانی لەگەڵ هەموو دەوڵەتانی رۆژهەڵاتی ناوەڕاستدا سەرەڕای بوونی ململانێ و ناکۆکی لە نێوان ئەو دەوڵەتانەدا، توانیویەتی بەردەوام خۆی بەدوربگرێت لە تیوەگلانی لە ناکۆکیە سیاسە کۆتا نەهاتووەکانی رۆژهەڵاتی ناوەڕاست، لەگەڵ ئەوەشدا رۆڵی نێوەندگیر نابینێت بە مەبەستی چارەسەرکردنی ناکۆکیە هەرێمایەتیەکان، وەک ناکۆکی نێوان ئێران و سعودیە کە لە هەمان کاتدا پەیوەندی ئابوری و دبلۆماسی لەگەڵ هەردوولایاندا هەیە، ئەوەش گرێدراوی ئەوەیە کە ئامانجی سەرەکی سیاسەتی دەرەوەی چین بریتیە لە هاریکاری و پەیوەندی ئابوری بۆ پاڵپشتی گەشەی ناوخۆیی و دابینکردنی بازاڕ بۆ ساغکردنەوەی بەرهەمەکانی. لە سەردەمی سەرۆکایەتی (شی) دا دبلۆماسیەتی چین لە ناوچەکەدا کاراتر دەردەکەوێت، بۆیە دەبینین لە (کانونی دووەمی ٢٠١٦) و سێ ساڵ دوای وەرگرتنی کورسی سەرۆکایەتی، سەرۆکی چین سەردانی هەریەکە لە ئێران – رۆژێک پاش سەپاندنی سزا نێودەوڵەتیەکان بەسەریدا - و سعودیە و میسر دەکات لە رۆژهەڵاتی ناوەڕاستدا و لە هەمان ساڵدا "نامەی سیاسەتی عەرەبی" بڵاودەکاتەوە کە چین هەرگیز نامەیەکی حکومی لەو جۆرەی دەرنەکردووە بایەخ بە سیاسەتەکانیی و دیاریکردنی سیاسەتەکانی بدات لەگەڵ دەوڵەتانی عەرەبیدا، ئەمەش گرنگی و بایەخی ستراتیژی ناوچەکە لای پەکین پیشاندەدات.[٧٩]

دەرئەنجامی سەردانەکەی سەرۆکی چین بۆ ئێران– رۆژێک پاش سەپاندنی سزا نیودەوڵەتیەکان بەسەریدا – بریتی بوو لە واژۆ کردنی چەند گرێبەستێک بە بەهای (٦٠٠) ملیار دۆلار بە درێژایی چەند دەیەیەک، لە هەمان کاتدا یەکەمین هاوردەکەری نەوتی ئێرانە.[٨٠] لە ساڵی (٢٠١٠) وەوە چین گەورەترین هاوبەشی بازرگانی ئێرانە و گەورەترین کڕیاری نەوتەکەی و قەبارەی بازرگانیان لە ساڵی ٢٠١٤ دا (٥٠) ملیار دۆلاری تێپەڕاندووە.[٨١] لە ساڵی (٢٠٠٩) دا هەناردەی نەوتی سعودیە ئەو ئاستەی تێپەڕاندووە کە بۆ ویلایەتە یەکگرتووەکانی هەناردە دەکرد، بەردەوام

[78] Asst Prof. John Calabrese (2017), China's Role in Post-Hegemonic Middle East, Middle East Institute: http://www.mei.edu/content/article/chinas-role-post-hegemonic-middle-east
[79] Cary Huang (2016) Back to the future: Chinese President Xi Jinping's Middle East visit ... and his Middle Kingdom dream, South China Morning Post: http://www.scmp.com/news/china/diplomacy-defence/article/1903831/back-future-chinese-president-xi-jinpings-middle-east
[80] Daniel Wagner (2018), China rewrites the rules on how to rise in influence in the Middle East, South China Morning Post: http://www.scmp.com/comment/insight-opinion/article/2131328/china-rewrites-rules-how-rise-influence-middle-east
[81] Zhuang Pinghui (2016), Key facts behind China's warming ties with Saudi Arabia, Iran and Egypt as Xi Jinping signs mega oil deals during his Middle East tour: http://www.scmp.com/news/china/diplomacy-defence/article/1903393/key-facts-behind-chinas-warming-ties-saudi-arabia-iran

هەردووولا هەوڵی بەهێزکردنی پەیوەندیە دوو لایەنەکانیان دەدە، لە (ئازاری ٢٠١٧) دا (شا سەلمان) پاشای سعودیە، سەردانی چینی کردوو واژۆی چەندین گرێبەستی بازرگانی و وەبەرهێنانی کردووە بە بەهای (٦٠) ملیار دۆلار.[٨٢]

خشتەی ژمارە ٢. ئاڵوویری بازرگانی چین لەگەڵ هەندێک لە دەوڵەتانی رۆژهەڵاتی ناوەڕاستدا لە ساڵی ٢٠١٥ دا.

ژ	دەوڵەت	بڕی بازرگانی بە ملیار دۆلار
١.	تورکیا	٢١,٦
٢.	عێراق	٣٠
٣.	ئیسرائیل	١١,٤
٤.	سعودیە	٥٢
٥.	ئیمارات	٤٨
٦.	ئێران	٣٤
٧.	لبنان	٢

سود لەم سەرچاوانە وەرگیراوە، الجزیرە، السیاسە، ئای ئیم لوبنان.[٨٣]

تەوەری حەوتەم: پاشەکشەی ئەمریکا لە سەرکردایەتیکردنی بازاڕی کراوەی جیهانیدا

پاشەکشەی ویلایەتە یەکگرتووەکان لە رۆڵی سەرکردایەتیکردنی ترادیشناڵانەی ئابوری جیهانیی و بازرگانی نێودەوڵەتیدا دەگەڕێتەوە بۆ قەیرانی دارایی ساڵی ٢٠٠٨ و ئێستاش لە ژێر سەرکردایەتیکردنی ئیدارەکەی ترامپدا،[٨٤] بە درێژایی کەمپەینی سەرۆکایەتیەکەی و لە سەرەتای خولی سەرۆکایەتیەکەیدا دۆناڵد ترامپی سەرۆکی ئەمریکا بێزێزی خۆی بۆ ناتۆ دەربڕی و پاڵپشتی کشانەوەی بەریتانیای دەکرد لە یەکێتی ئەوروپا. وە لە میانی کۆبوونەوەی لوتکەی ناتۆ و (جی ٧) دا لە برۆکسل و ئیتاڵیادا لە کۆتاییەکانی ئەیلولی (٢٠١٧) دا ترامپ

---

[82] Tom Holland (2017), A Crude Plan: Chinese Oil Demand Could See Saudi Give America The Slip, South China Morning Post: http://www.scmp.com/week-asia/opinion/article/2141579/china-has-nuclear-options-trade-war-us-really

[83] https://www.asiasat.tv/27035
https://www.imlebanon.org/category/%D8%AE%D8%A7%D8%B5/%D8%AE%D8%A7%D8%B5-%D8%A7%D9%84%D9%85%D9%88%D9%82%D8%B9/
http://midan.aljazeera.net/reality/politics/2017/10/13/%D8%B9%D9%88%D8%AF%D8%A9-%D8%A7%D9%84%D8%AA%D9%86%D9%8A%D9%86-%D9%84%D9%85%D8%A7%D8%B0%D8%A7-%D8%A3%D8%B5%D8%A8%D8%AD-%D8%AA%D8%AF%D8%AE%D9%84-%D8%A7%D9%84%D8%B5%D9%8A%D9%86-%D8%A8%D8%A7%D9%84%D8%B4%D8%B1%D9%82-%D8%A7%D9%84%D8%A3%D9%88%D8%B3%D8%B7-%D8%AD%D8%AA%D9%85%D9%8A%D8%A7

[84] Stephen Kaplan (2018), China is investing seriously in Latin America. Should you worry? Washingtonpost: https://www.washingtonpost.com/news/monkey-cage/wp/2018/01/24/china-is-investing-seriously-in-latin-america-should-you-worry/?utm_term=.3cb0379dcf40 and Demertzis, M., Sapir, A. and Wolff, G. (2017), 'Europe in a New World Order', Bruegel policy brief: http://bruegel.org/wp-content/uploads/2017/02/Bruegel_Policy_Brief-2017_02-170217_final.pdf

پەیوەندیەکانی ئاتلانتیکی ژەهراویکرد ئەویش بە رەفزکردنی پاڵپشتیکردنی بیروبۆچونی ناتۆ بۆ بەرگریکردنی بە کۆمەڵ و پاشان ئاماژەی بەوەش کرد لە رێککەوتننامەی پاریس سەبارەت بە کەش و هەوا دەکشێتەوە و لە (١ حوزەیرانی ٢٠١٧) دا لەو رێککەوتننامەیە کشایەوە.[٨٥]

لە لایەکی دیکەشەوە ئیدارەکەی ترامپ بڕیارێکی جێگیریداوە و هەوڵدەدات بۆ بڕینی پەیوەندی دیبلۆماسی واشنتۆن لەگەڵ هاوسێکانیدا لە باشور (کە دژ دەوەستێت لەگەڵ بوونی پلەبەندی چین لە ئەمریکای لاتیندا) لەم بارەیەشەوە ترامپ سورە لەسەر بونیادنانی دیواری مەکسیک، هەروەها بەرنامەکەی ترامپ واتای ئەوەیە کە ئەو رێکەوتنە بازرگانیانە بپچڕێنێت کە ویلایەتە یەکگرتووەکان و دەوڵەتانی ئەمریکای لاتینی کۆدەکاتەوە. ئەم ستراتیژیە ئەمریکیە رێگایەکی کراوە دەکاتەوە لە بەردەم سەرۆکی چیندا.[٨٦] هەروەها بە لە ناوبردنی هاوبەشی بە درێژایی ئۆقیانوسی ئارام بەبێ هیچ پلانێک یان دونیابینیەکی جێگرەوە ترامپ وایکردووە هاوپەیمانە ئاسیاییەکانی ویلایەتە یەکگرتووەکان لە دۆخێکی نادڵنیاییدا بەجێبهێڵێت، لە بەرامبەریشدا واژۆ بکەن لەسەر پێشنیارەکانی لوتکەی چینی بە مەبەستی دابینکردنی دارایی و ژێرخانی ئابوری و گەیشتن بە بازاڕ بە مەبەستی سەقامگیری لەژێر سێبەری ئابوری و ئاسایشی چیندا.[٨٧]

لە ئەمریکای لاتیندا چین بووەتە شوێنگرەوەی دامەزراوە داراییە نێودەوڵەتیەکان (سندوقی دراوی نێودەوڵەتی، بانکی نێودەوڵەتی، بانکی گەشەپێدانی دەوڵەتانی ئەمریکا) کە کۆنترۆڵیان لە دەستی هەر یەکە لە ویلایەتە یەکگرتووەکان و یەکێتی ئەوروپادایە وەک قەرزپێدەری سەرەکی. لە سەر ئاستی کیشوەی ئەفریقاش چین بەردەوامە لە سەرکردایەتیکردن وەک وەبەرهێنی سەرەکی لە بواری ووزە و سەرچاوەی کانزایی. هەروەها وەک بازاڕێکی سەرەکیە بۆ نەوتی سعودیە و سودان و ئێران و شوێنی ویلایەتە یەکگرتووەکانی گرتووەتەوە، هەروەها بە زویش دەبێتە شوێنگرەوەی ویلایەتە یەکگرتووەکان وەک بازاڕێکی سەرەکی بەرهەمە نەوتیەکانی فەنزوێلا. لەمڕۆدا چین گەورەترین بەرهەمهێنەر و هەناردەکەری جیهانە، باڵادەستی هەیە بەسەر بازاڕی ویلایەتە یەکگرتووەکاندا بە جۆرێک (١,٣) ترلیۆن دۆلاری هەیە لە سەنەداتی گەنجینەی ویلایەتە یەکگرتووەکاندا. تەنانەت ترامپ دەرکی بەوە کردووە چین لە گەمە مەزنەکەدا لە پێشڕەویدایە. چین بە رێژەی (٩) لە سەد ساڵانە گەشە دەکات و شمەک و خزمەتگوزاریەکانیشی لە رووی کوالیتی و بەهاوە بە خێرایی بەرزدەبێتەوە. لە بەرامبەریشدا ویلایەتە یەکگرتووەکان و یەکێتی ئەوروپا نزیکەی ٠ لە سەدیان تۆمار کردووە لە نێوان ساڵانی ٢٠٠٧ – ٢٠١٢.[٨٨]

هەروەها هەر یەکە لە چین و روسیا لە بازرگانی دوو لایەنەی نەوتدا وازیان لە مامەڵەکردن بە دۆلار هێناوە، سەرەڕای زیادکردنی بەرهەمهێنانی ئاڵتون لە پێناو دەسەبەرکردنی بەدیهێنانی فشاری زیاتر بۆ سەر دراوی

---

[85] Nicola Casarini (2017), A New Era for EU-China Relations? How They Are Forging Ahead Without the United States: https://www.foreignaffairs.com/articles/china/2017-06-06/new-era-eu-china-relations

[٨٦] دييغو هيرانز (٢٠١٨): كيف وصلت الهيمنة الاقتصادية الصينية إلى أمريكا اللاتينية بسبب ترامب؟ نون بوست: https://www.noonpost.org/content/21876

[87] James Mcgregor (2017), How Trump Can Win With China: http://foreignpolicy.com/2017/02/03/towards-a-trump-pacific-partnership-a-way-forward-to-win-on-trade-with-china/

[88] Prof. James Petras (2018) China: Rise, Fall and Re-Emergence as a Global Power: https://www.globalresearch.ca/china-rise-fall-and-re-emergence-as-a-global-power/29644

ئەمریکی و بەشداریکردن لە دابەزاندنی بەهاکەیدا. لە ئێستادا روسیا و چین نزیکەی (٣٨٧٠) تەن ئاڵتونیان هەیە، ویلایەتە یەکگرتووەکان خاوەنی (٨١٣٣,٥) تەن ئاڵتونە و چین پلەی شەشەمی هەیە و بە تەنها خاوەنی (١٨٤٢,٦) تەن ئاڵتونە و روسیاش خاوەنی (١٨٢٨,٦) تەن ئاڵتونە و لە پلەی حەوتەمدایە و سەرجەم دەرگاکان لە بەردەم پەکین و مۆسکۆدا کراوەن بۆ ئەوەی یەدەگی ئاڵتونیان زیادبکەن و ویلایەتە یەکگرتووەکان تێپەڕێنن، ئەمەش دۆلار دەخاتە دۆخێکی نالەبارەوە و پاشەکشە بە واشنتۆن دەکات لە سەرکردایەتیکردنی ئابوری جیهانیدا.[٨٩]

لە چوارچێوەی هەوڵەکانی چین بۆ پاشەکشەپێکردنی باڵادەستی دۆلار لەسەر ئاستی جیهاندا، بانگەشەی ئەوە دەکات کە هەنگاوێکی جدی دەگرنە بەر بۆ وەستاندنی هەژمونی دۆلار، بە گوێرەی راپۆرتێکی تۆڕی هەواڵی (CNBC) چین هەنگاوێکی جدی دەگرێتە بەر بە مەبەستی وەستاندنی هەژمونی جیهانیی دۆلار و ئەوەش بریتیە لە ستراتیژی نوێی چین بۆ ئەوەی گرێبەستەکانی نەوت لە چەند مانگی کۆتایی ساڵی (٢٠١٧) و سەرەتای ساڵی (٢٠١٨) بە یوان بێت نەک دۆلار. وە لەبەرئەوەی چین بە گەورەترین هاوردەکەری نەوت دادەنرێت، لۆژیکیە کە بەشداری بە دراوەکەی بکات لە کارەکانی ئاڵوێری بازرگانی نەوتدا، رەدکردنەوەی مامەڵەکردن بە دۆلار لە ئاڵوویری بازرگانیدا لە نێوان هەندێک دەوڵەتدا لەوانەش چین و روسیا ستراتیژێکی سەرەتاییە لە پێناو کەمکردنەوەی پشت بەستن بە دراوی ئەمریکی و سنوردانانێک بۆ مەترسی بەرز و نزمی دراوەکان و هەڕەشەکانی کە لە سەپاندنی سزای ویلایەتە یەکگرتووەکانەوە دروست دەبێت.[٩٠] سەرەڕای ئەوەش ماوەیەکی درێژە هەوڵدەدات سعودیە قایل بکات نەوتەکەی بە یوان بکرێت نەک دۆلار، و رەنگە بەزوویش سەرکەوتوو بێت لەوەدا.[٩١] هەموو ئەمانەش وایکردووە چین ببێتە یاریکەرێکی ئابوری سەرەکی جیهانیی.

سەرەڕای هەموو ئەمانەش لاسەنگیەک بەدیدەکرێت لە پەیوەندیە بازرگانیەکانی نێوان چین و ویلایەتە یەکگرتووەکان، وەک پرۆفیسۆر (چۆسۆدۆڤسکی) ئاماژەی بۆ دەکات چین پشت نابەستێت بە هاوردەکرد لە ویلایەتە یەکگرتووەکانەوە بەڵکو بە پێچەوانەوە ویلایەتە یەکگرتووەکان بە ئەندازەیەکی زۆر پشت دەبەستێت بە هاوردەکردن لە چینەوە. ئەگەر بێت و رۆژێک لە رۆژان چین بڕیاربدات بە کەمکردنەوەی هەناردەکانی (شمەکە سەرەکیەکانی کە لێی نووسراوە "دروستکراوی چین") بۆ ویلایەتە یەکگرتووەکان، وێرانکەر دەبێت و دەبێتە هۆی

---

[٨٩] روسيا اليوم (٢٠١٨): كيف ستتمكن الصين وروسيا من إنهاء هيمنة أمريكا على الاقتصاد العالمي؟ https://arabic.rt.com/business/921403-%D9%83%D9%8A%D9%81-%D8%B3%D8%AA%D8%AA%D9%85%D9%83%D9%86-%D8%A7%D9%84%D8%B5%D9%8A%D9%86-%D9%88%D8%B1%D9%88%D8%B3%D9%8A%D8%A7-%D9%85%D9%86-%D8%A5%D9%86%D9%87%D8%A7%D8%A1-%D9%87%D9%8A%D9%85%D9%86%D8%A9-%D8%A3%D9%85%D8%B1%D9%8A%D9%83%D8%A7-%D8%B9%D9%84%D9%89-%D8%A7%D9%84%D8%A7%D9%82%D8%AA%D8%B5%D8%A7%D8%AF-#/%D8%A7%D9%84%D8%B9%D8%A7%D9%84%D9%85%D9%8A

[90] Sri Jegarajah (2017), China has grand ambitions to dethrone the dollar. It may make a powerful move this year, CNBC: https://www.cnbc.com/2017/10/24/petro-yuan-china-wants-to-dethrone-dollar-rmb-denominated-oil-contracts.html

[91] Tom Holland (2017), A Crude Plan: Chinese Oil Demand Could See Saudi Give America The Slip, South China Morning Post: http://www.scmp.com/week-asia/opinion/article/2141579/china-has-nuclear-options-trade-war-us-really

راوەستانی ئابوری بەکاربەری و نانەوەی پشێویەکی ئابوری و دارایی.[92] بە تەنها لە ساڵی (٢٠١٦) دا بە بەهای (٤٦٣) ملیار دۆلار ویلایەتە یەکگرتووەکان شمەکی لە چینەوە هاوردە کردووە و لە بەرامبەردا چین بە بەهای (١١٦) ملیار دۆلار شمەکی لە ویلایەتە یەکگرتووەکانەوە هاوردە کردووە بە مەش ویلایەتە یەکگرتووەکان بە بڕی (٣٤٧) ملیار دۆلار کورتهێنانی هەیە لە بواری بازرگانی لەگەڵ چیندا کە دەکاتە ڕێژەی ٦٠ لە سەدی کۆی کورتهێنانی بازرگانی ویلایەتە یەکگرتووەکان. دۆناڵد ترامپ لە لێدوانەکانیدا بە شێوەیەکی ڕاستەوخۆ چین تۆمەتیار دەکات بە دزینی ئەمریکا بەهۆی سیاسەتە بازرگانیەکانیەوە و ئاماژە بەوە دەکات چین یاری بە دراوەکەی دەکات سەرەڕای ئەوەی بووەتە هۆی لە دەستدانی چەندین کار لە کەرتی پیشەسازیدا، بە جۆرێک ٤٠ لە سەدی لە دەستدانی کارەکان لە ویلایەتە یەکگرتووەکاندا پەیوەندیدارە بە هاوردەکان لە چینەوە. هەر ئەوەشە وایکردووە لە دۆناڵد ترامپ باج لەسەر هاوردەی چینی بسەپێنێت بە ڕێژەی ٤٥ لە سەد.[93]

تەوەری هەشتەم: ڕێگای ئاوریشمی نوێ (پشتێنەی نوێی ئابوری)

١.٨ پرۆژەی ڕێگای ئاوریشمی نوێ

پرۆژەی **ڕێگای ئاوریشمی** چیە؟

ڕێگای ئاوریشمی لە کۆندا نازناوێک بووە بەکارهاتووە بۆ کۆمەڵێک ڕێگای پێکەوە بەستراو کە قافلەکان و کەشتیەکان لە نێوان چین و یەکێتی ئەوروپادا بەکاریانهێناوە بە درێژی (١٢,٠٠٠) کیلۆمەتر، سەرەتاکەی دەگەڕێتەوە بۆ فەرمانڕەوایی بنەماڵەی (هان) لە چین نزیکەی (٢٠٠) ساڵی پێش زاین، بە هاتنە سەر حۆکمی عوسمانیەکان لە قستەنتینیە ئەو ڕێگەیەش کۆتایی پێهات. لە سەرەتای حەفتاکانی سەدەی ڕابردوودا هەوڵەکان دەستپێکردەوە بۆ بونیادنانەوەی ڕێگەیەکی نوێی ئاوریشمی لەژێر ناوی پردی وشکانی ئەورووپی ئاسیایی.[94]

لە ئێستادا چین دەستیکردووە بە بونیادناوەی ئەم ڕێگەیە لە ژێر ناوی پشتێنەی نوێی ئابوری کە بە (یەک پشتێنە یەک ڕێگا - One Belt, One Road) ناودەبرێت. لە مانگی (ئەیلولی ساڵی ٢٠١٣) دا سەرۆکی چین (شی) وتارێکی

---

92 Prof Michel Chossudovsky (2017) Imagine What Would Happen if China Decided to Impose Economic Sanctions on the USA? https://www.globalresearch.ca/imagine-what-would-happen-if-china-decided-to-impose-economic-sanctions-on-the-usa/5598941

٩٣ هبة حسام (٢٠١٧)، ماذا تريد أمريكا من الصين؟.. اليوم السابع: http://www.youm7.com/story/2017/4/22/%D9%85%D8%A7%D8%B0%D8%A7-%D8%AA%D8%B1%D9%8A%D8%AF-%D8%A3%D9%85%D8%B1%D9%8A%D9%83%D8%A7-%D9%85%D9%86-%D8%A7%D9%84%D8%B5%D9%8A%D9%86-40-%D9%85%D9%86-%D8%AE%D8%B3%D8%A7%D8%A6%D8%B1-%D8%A7%D9%84%D9%88%D8%B8%D8%A7%D8%A6%D9%81-%D8%A8%D8%A7%D9%84%D9%88%D9%84%D8%A7%D9%8A%D8%A7%D8%AA/3200793

٩٤ مايا جريديني (٢٠١٦)، ما هو طريق الحرير ولماذا أطلق عليه هذا الاسم؟، العربية: https://www.alarabiya.net/ar/aswaq/economy/2016/08/30/%D9%85%D8%A7-%D9%87%D9%88-%D8%B7%D8%B1%D9%8A%D9%82-%D8%A7%D9%84%D8%AD%D8%B1%D9%8A%D8%B1-%D9%88%D9%84%D9%85%D8%A7%D8%B0%D8%A7-%D8%A3%D8%B7%D9%84%D9%82-%D8%B9%D9%84%D9%8A%D9%87-%D9%87%D8%B0%D8%A7-%D8%A7%D9%84%D8%A7%D8%B3%D9%85%D8%9F.html

هەروەها

BBC Arabic (٢٠١٧) مشروع "طريق الحرير" الصيني: http://www.bbc.com/arabic/business-39922326

لە یەکێک لە زانکۆکانی کازاخستاندا پێشکەشکرد بەشێوەیەکی فەرمی بانگەشەی بۆ دروستکردنی (پشتێنەی ئابوری) کرد.[٩٥]

ئەم پشتێنەیە بریتیە لە کەمپەینێکی گەشەسەندووی بە ناوبانگ، چین دەیەوێت بەهۆیەوە بازرگانی بەرەو پێشەوە بەرێت و گەشەی ئابوری لە سەرانسەری ئاسیا و دەرەوەی ئاسیاشدا چالاکتر بکات. خواستی چین ئەوەیە لە رێگەی ئەم پرۆژەیەوە تۆرێک لە ژێرخانی ئابوری بونیادبنێت بۆ ئەوەی ببیەستێت بە دەوڵەتانەوە لە سەرانسەری جیهاندا. چین پلانی هەیە ساڵانە (١٥٠) ملیار دۆلار بخاتە ئەو پرۆژانەوە پشتێنەکە پێکدەهێنن، لەوانەش (راکێشانی هێڵی بۆری و تۆرێک لە رێگای خێرا، وێستگەی وەبەرهێنانی وزە، کێڵگەی بەرهەمهێنانی کارەبا لە رێگای رەشەبا، کارگەکان و هێڵی ئاسنین، بەندەر لە پاکستان، پرد لە بەنگلادیش،[٩٦] پرۆژەی بەندەرێک لە سریلانکا،[٩٧] هێڵێکی خێرای شەمەندەفەر لە ئەندۆنیزیا[٩٨] و کۆمەڵگەیەکی پیشەسازی لە کەمبۆدیادا[٩٩] و هێڵی ئاسن بۆ روسیا، هێڵی شەمەندەفەری نێوان رۆژهەڵاتی چین و ئێران - کە دەکرێت فراوانبکرێت بۆ ئەوروپا، هێڵی ئاسنی نوێ لەگەڵ لاوس و تایلەند) نزیکەی ٢٠٠ کۆمپانیا واژۆی رێککەوتننامەی هاریکاریان کردووە بۆ ئەم پرۆژانە بە درێژایی رێگاکە. هەروەها رێککەوتنی دوولایەنەی پەیوەندیدار بە پرۆژەکەوە واژۆکردووە لەگەڵ هەر یەکە لە هەنگاریا، مەنگۆلیا، روسیا، تاجیکستان و تورکیادا،[١٠٠] بە بڕوای پەکین ئەم پرۆژەیە دەبێتە سەرەتایەک بۆ "سەردەمێکی نوێی جیهانگیری".[١٠١]

ئەم پرۆژەیە دوو بەش لە خۆدەگرێت:

١. پشتێنەی ئابوری (پشتێنە - Belt) کە رێگە فیزیکیەکەیە و بریتیە لە کۆمەڵێک خاڵی وشکانی لە چینەوە دەستپێدەکات و دەیبەستێتەوە بە ئەوروپا و بۆ باکوری ئەوروپا و دەوڵەتانی ئەسکەندەنافی کە بە ناو چەقی ئاسیا و رۆژهەڵاتی ناوەڕاستدا تێپەڕدەبێت.

---

95 Tom Phillips (2017), The $900bn question: What is the Belt and Road initiative?, theguardian: https://www.theguardian.com/world/2017/may/12/the-900bn-question-what-is-the-belt-and-road-initiative
هەروەها
Tian Jinchen (2016), 'One Belt and One Road': Connecting China and the world, mckinsey: https://www.mckinsey.com/industries/capital-projects-and-infrastructure/our-insights/one-belt-and-one-road-connecting-china-and-the-world

96 Tom Phillips (2017), The $900bn question: What is the Belt and Road initiative?, theguardian: https://www.theguardian.com/world/2017/may/12/the-900bn-question-what-is-the-belt-and-road-initiative

97 Jessica Meyers (2017), Sri Lankans who once embraced Chinese investment are now wary of Chinese domination, Los Angeles Times: http://www.latimes.com/world/asia/la-fg-sri-lanka-port-2017-story.html

98 Jing Shuiyu and Zhong Nan (2017), Indonesian rail project kicks off, chinadaily: http://www.chinadaily.com.cn/business/2017-04/06/content_28810172.htm

99 Xinhua (2016), Chinese-operated industrial zone in southwest Cambodia gets 100th factory: http://www.xinhuanet.com/english/2016-06/07/c_135419228.htm

100 Tian Jinchen (2016), 'One Belt and One Road': Connecting China and the world, mckinsey: https://www.mckinsey.com/industries/capital-projects-and-infrastructure/our-insights/one-belt-and-one-road-connecting-china-and-the-world

101 Tom Phillips (2017), The $900bn question: What is the Belt and Road initiative?, theguardian: https://www.theguardian.com/world/2017/may/12/the-900bn-question-what-is-the-belt-and-road-initiative

٢. ڕێگای ئاوریشمی (ڕێگا - Road) کە لە ڕاستیدا ڕێگە نیە بەڵکو بریتیە لە ڕێرەوە ئاویەکان کەناراوەکانی باشوری ڕۆژهەڵاتی چین دەبەستێتەوە بە ڕۆژهەڵاتی ئەفریقا و دەریای ناوەڕاست هەتا ڤینیسیا لە ئیتاڵیا.[١٠٢]

گەیشتنی یەکەم شەمەندەفەری چینی وەک سەرەتایەک بۆ زیندوکردنەوەی ڕێگای ئاوریشمی

سەرچاوە: مەوازین نیوز

٢.٨ ئامانج لەم پرۆژەیە

سەرەڕای بوژاندنەوەی پەرەپێدانی ڕێگەی کۆنی ئاوریشمی لە ڕێگەی ڕاکێشانی هێڵی بۆری گازی سروشتی و نەوت و بونیادنانی تۆڕی ڕێگاوبان و ڕێگای ئاسنین و ڕاکێشانی هێڵی وزەی کارەبا و ئەنتەرنێت،[١٠٣] ئەم پرۆژەیە بازرگانی لە نێوان ئاسیا و ئەوروپا و ئەفریقا بەرەوپێشەوە دەبات لەکەڵ تیشکخستنە سەر ئاشتی جیهانیی و گەشانەوەی شارستانێتی چینی.[١٠٤] ئامانجی دانانی پلانی ملیۆنیە بۆ ژێرخانی ئابوری و هێلەکانی ئاسن و ڕێگا ئاویەکان، سەرەڕای چالاککردن و هاندانی لێشاوەکانی وەبەرهێنان و بازرگانی. پەکین دەیەوێت وێنەکەی نوێ بکاتەوە ئەوەش لە بڕوابوون بەوەی چین لایەنێکی کارای جیهانیە و هەروەها ڕەخنەگرێکی سیاسەتی پارێزگاری

---

[102] Cecilia Ma Zecha interview with Kevin Sneader, McKinsey's chairman in Asia, and Joe Ngai, managing partner of McKinsey's Hong Kong location. China's One Belt, One Road: Will it reshape global trade? Mckinsey: https://www.mckinsey.com/global-themes/china/chinas-one-belt-one-road-will-it-reshape-global-trade

[١٠٣] لارا عبيات (٢٠١٧)، ما هو طريق الحرير، موضوع:
http://mawdoo3.com/%D9%85%D8%A7_%D9%87%D9%88_%D8%B7%D8%B1%D9%8A%D9%82_%D8%A7%D9%84%D8%AD%D8%B1%D9%8A%D8%B1#.D8.B7.D8.B1.D9.8A.D9.82_.D8.A7.D9.84.D8.AD.D8.B1.D9.8A.D8.B1_.D8.A7.D9.84.D8.AC.D8.AF.D9.8A.D8.AF

[١٠٤] مايا جريديني (٢٠١٦)، ما هو طريق الحرير ولماذا أطلق عليه هذا الاسم؟، العربية:
https://www.alarabiya.net/ar/aswaq/economy/2016/08/30/%D9%85%D8%A7-%D9%87%D9%88-%D8%B7%D8%B1%D9%8A%D9%82-%D8%A7%D9%84%D8%AD%D8%B1%D9%8A%D8%B1-%D9%88%D9%84%D9%85%D8%A7%D8%B0%D8%A7-%D8%A3%D8%B7%D9%84%D9%82-%D8%B9%D9%84%D9%8A%D9%87-%D9%87%D8%B0%D8%A7-%D8%A7%D9%84%D8%A7%D8%B3%D9%85%D8%9F.html

بەرهەمی ناوخۆییە (protectionism) کە لە لایەن سەرۆکی ئێستای ویلایەتە یەکگرتووەکانەوە سەرپەرشتی دەکرێت. لە ماوەی پێنج ساڵی یەکەمی ئەم پرۆژەیەدا چین دەتوانێت قەبارەی بازرگانی بەرزکاتەوە بۆ (١٠) ترلیۆن دۆلار، لە حاڵەتی تەواوبوونی ئەم ڕێگەیەشدا چین گرنگیەکی جیۆسیاسی پەیدادەکات، و زۆربەی دەوڵەتان بە شێوەیەکی ناڕاستەوخۆ سودمەند دەبن لە زۆری بەرهەمی چین، سەرکەوتنی پیشەسازی و هەناردەکانی چین بۆ دەوڵەتانی جیهان داهاتێکی ناڕاستەوخۆ دەبەخشنە ئەو دەوڵەتانەی کە ڕێگەکە بە ناویدا تێپەڕدەبێت.[١٠٥]

هەروەها گەورەترین پلاتفۆرم لە جیهاندا بۆ هاریکاری ئابوری بەهۆی ئەم پرۆژەیەوە دروستدەکرێت، کە هاوئاهەنگی سیاسەتەکان، هاریکاری بازرگانی و دارایی، هەماهەنگی کۆمەڵایەتی و کلتوری لە خۆدەگرێت لە میانی بەستنەوەی چین بە ئەوروپا (لە ڕێگەی ناوەندی ئاسیا)، و بە کەنداوی فارسی و دەریای ناوەڕاست (لە ڕێگەی ڕۆژئاوای ئاسیا)، و بە ئۆقیانوسی هیندی (لە ڕێگەی باشوری ئاسیا).[١٠٦]

ساغکردنەوەی زیادەی بەرهەمی پیشەسازی یەکێکە لە گرنگترین پاڵنەرەکانی پشت ئەم پرۆژەیە، بۆ نمونە ساڵانە چین نزیکەی (١,١) ملیار تەن فۆلاز بەرهەم دەهێنێت (ئەو بڕەش یەکسانە بەو بڕەی هەموو دەوڵەتانی جیهان بەرهەمی دێنن)، بەڵام تەنها (٨٠٠) ملیۆن تەنی لە ناوخۆدا بەکاردەهێنێت.[١٠٧]

نەخشەی ژمارە ١. ئەم نەخشەیە گرنگترین خاڵەکانی پشتێنەی ئابوری چین دەخاتەڕوو کە دوو ڕێگە لەخۆدەگرێت، پشتێنە و ڕێگاری ئاوریشمی ئابوری و ڕێگای ئاوریشمی دەریایی سەدەی ٢١.

سەرچاوە: Xinhua

---

[١٠٥] د.أيمن عمر (٢٠١٨)، لبنان على خريطة طريق الحرير، النهار: https://www.annahar.com/article/742986-%D9%84%D8%A8%D9%86%D8%A7%D9%86-%D8%B9%D9%84%D9%89-%D8%AE%D8%B1%D9%8A%D8%B7%D8%A9-%D8%B7%D8%B1%D9%8A%D9%82-%D8%A7%D9%84%D8%AD%D8%B1%D9%8A%D8%B1

[106] Tian Jinchen (2016), 'One Belt and One Road': Connecting China and the world, mckinsey: https://www.mckinsey.com/industries/capital-projects-and-infrastructure/our-insights/one-belt-and-one-road-connecting-china-and-the-world

[١٠٧] شذى خليل (٢٠١٧)، طريق الحرير ...حزام اقتصادي يربط العراق بالصين، مركز الروابط للبحوث و الدراسات الألستراتيجيه: https://rawabetcenter.com/archives/57385

ئەم پرۆژەیە بایەخی بازرگانی و جیۆسیاسی دەبێت بۆ چین، دەسەڵاتدارانی چین بڕوایان وایە لە پێناو پاراستنی گەشەی ئابوری چیندا بە تەنها بازاڕی ناوخۆ بەس نیە بۆ ساغکردنەوەی بەرهەمەکانی بەڵکو پێویستی بە بازاڕی دەرەکی دەبێت، لەم ڕێگەیەوە دەتوانێت بگاتە بازاڕەکانی دەرەوە، سەرەڕای ئەوەش یەکێک لە لێکەوتەکانی ئەم پرۆژەیە بریتیە لە بەرەوپێشچوونی پەیوەندیەکانی نێوان ئاسیای ناوەڕاست و ڕۆژهەڵاتی ناوەڕاست و ئەوروپا، و لەمەشدا چین یاریکەری سەرەکیە.[١٠٨] چین وەک گەورەترین دەوڵەتی بازرگانی، ئامانجی سەرەکی بریتیە لە کەمکردنەوەی تێچووی گواستنەوەی شمەک و کاتی گواستنەوەی، بۆ نمونە گواستنەوەی شمەک لە وێستگەی شەمەندەفەری چۆنگکینک لە باشوری ڕۆژئاوای چینەوە بۆ دویسبۆرگی ئەڵمانی لە ڕێگەی سکەی شەمەندەفەرەوە تەنها دوو هەفتەی دەوێت لە کاتێکدا لە ڕێگەی دەریاوە (٢٨) ڕۆژی پێویستە.[١٠٩] هەروەها هاوردەکانی شمەک لە ڕۆژهەڵاتی ناوەڕاستەوە لە ڕێگەی بەندەری غەوادری پاکستانەوە ٩٠ لە سەدی دوریەکەی کەمدەکاتەوە.[١١٠] بەکورتی گرنگی و بایەخی ئەم پرۆژەیە لەم چوار خاڵەدا کورتدەکرێتەوە:

یەکەم: چین هەوڵدەدات پشتبەستن بە وەبەرهێنان لە ژێرخانی ئابوری ناوخۆییدا کەمکاتەوە، هەروەها ئەو گەشەیەشی لە وەها وەبەرهێنانێکەوە دێت کەمکاتەوە، ئەوەش واتای ئەوەیە کۆمپانیا چینیەکان لە بواری بیناسازی، دروستکردنی ئامێر و کەلوپەل، و کۆمپانیاکانی دیکە کە لەسەر گەشەی بونیادنانی دەوڵەتەکە گەشەیان کردووە بۆ دەرفەتی دیکە لە شوێنی دیکە بگەڕێن. پاڵنەری سەرەکیش لەم پرۆژەیە دۆزینەوەی دەرچەیە لە دەرەوە بۆ ئەم کۆمپانیایانە.

دووەم: تیشکخستنە سەر ژێرخانی ئابوری یارمەتی چین دەدات بۆ گەڕان و بەدەستهێنانی پێگەیەکی نێودەوڵەتی زیاتر بۆ رینمینبی، ئەوەش لە پێناوی ئەوەی دراوەکەی بگاتە پێگەی دراوێکی یەدەگی جیهانی (global reserve currency)، لەم هەوڵەشیدا چین پاڵپشتی ڕوسیا و بازاڕە تازە گەشەسەندووەکانی دیکەی بەدەستهێناوە. بە ئامانجی پارەدارکردنی ئەو پرۆژانەی کە دراوی چینی تێدا بەکاردێت لە قەرزەکانی، لە ساڵی (٢٠١٥) دا چین پەیوەندیکرد بە (بانکی ئەوروپی بۆ بونیادنان و ئاوەدانکردنەوە) و (بانکی ژێرخانی ئابوری و وەبەرهێنانی ئاسیایی) دامەزراند. لەم هەنگاوانەشیدا سەرکەوتووبوو. و سندوقی دراوی نێودەوڵەتیش دراوی چینی زیادکرد بۆ سەلەی دراوە جیهانیەکان.

سێیەم: دەسەبەرکردن و پاراستنی دابینکردنی وزەی چین لە ڕێگەی بۆریە نوێیەکانەوە لە ئاسیای ناوەڕاست، ڕوسیا، بەندەرە قوڵەکانی ڕۆژهەڵاتی ئاسیادا. بەدەستهێنانی وزەی پێویست ترسێکی بەردەوامە بۆ کۆمپانیا چینیەکان. ژمارەی لۆریە تایبەتەکان لە ساڵی (١٩٩٠) لە (٨) ملیۆنەوە زیادیکردووە بۆ (١١٥) ملیۆن لە ساڵی (٢٠١٥) دا. لەگەڵ بەردەوامی گەشەی ئابوریدا خواستی چین لەسەر وزە ٥٠٠ لە سەد زیادیکردووە لە ساڵی (١٩٨٠) ەوە.

---

[١٠٨] alvexo (٢٠١٦)، طريق الحرير يعود من جديد كمشروع صيني عملاق: https://www.alvexo.ae/blog/market-outlook/china-silk-road

[109] Davide Monteleone (2018), A New Silk Road, China is investing billions in building pathways to Europe, Central Asia, and the Middle East, newyorker: https://www.newyorker.com/magazine/2018/01/08/a-new-silk-road

[110] Wu Hongyuran (2015), Bankers Behind 'Belt and Road' Business Surge, Caixin: http://english.caixin.com/2015-12-29/100893993.html

چوارەم: پێشکەوتنی ژێرخانی ئابوری لە دەوڵەتانی سەر پشتێنەی ئابوری گەشەکردن بەرزدەکاتەوە لە ئابوری ئەو دەوڵەتانەدا و لە دەرئەنجامیشدا بەشدار دەبێت لە زیادکردنی خواستی سەر شمەک و خزمەتگوزاریەکانی چین. لە ئازاری ساڵی (٢٠١٥) دا سەرۆکی چین رایگەیاندا بازرگانی ساڵانە لەگەڵ دەوڵەتانی سەر پشتێنەی ئابوری (٢,٥) ترلیۆن دۆلار تێدەپەڕێنێت لە ساڵی (٢٠٢٥) دا. لە دەیەی داهاتوودا لە دەوڵەتێکی وەک جۆرجیادا ئەو پرۆژانەی کە لە رێگەی پشتێنەی ئابوریە پارەدار دەکرێن گەشەی ساڵانەی ئابوری بە رێژەی (٥,١) بەرزدەکەنەوە ئەوەش رێژەیەکی بەرچاوە.[١١١]

٣.٨ پشتێنەی ئابوری: شۆڕشێکی ئابوری

وەک ئاماژەی پێدرا ئەم پشتێنە ئابوریە گەورەترین پلاتفۆرمی جیهانیە بۆ هاریکاری هەرێمایەتی، باڵدەکێشێت بەسەر پلانی ئاوەدانکردنەوەی مارشاڵی ویلایەتە یەکگرتووەکان لە پاش جەنگی جیهانی یەکەم، نزیکەی ٦٥ لە سەدی دانیشتوانی جیهان لە خۆدەگرێت، و یەک لە سێی کۆی بەرهەمی ناوخۆیی جیهانیی (World Gross Domestic Product) دەگرێتەوە، هەروەها یارمەتیدەرە لە گواستنەوەی نزیکەی یەک لە چواری هەموو شمەک و خزمەتگوزاریەکان لە جیهاندا. ئەم پرۆژەیەی سەرۆکی چین بە گەورەترین پاڵنەری گەشەسەندن لە مێژوودا پێناسە دەکرێت.[١١٢]

لە (١٤ ی ئایاری ٢٠١٧) لوتکەیەکی تایبەت بە دەستپێشخەری (پشتێنە و رێگای ئابوری) لە پەکین بەسترا، لەو لوتکەیەدا (٦٨) دەوڵەت تێیدا بەشداربوون و لە چەندین بواری جیاوازدا رێکەوتننامە واژۆکرا، و چین بەڵێنیدا بە پێشکەشکردنی (١٢٤) ملیار دۆلار وەک پاڵپشتیەک بۆ جێبەجێکردنی پرۆژەکانی دەستپێشخەریەکە، سەرەڕای (٤٠) ملیار دۆلاری دیکە کە پێشتر تەرخانکرابوو بۆ سندوقی رێگەی ئاوریشمی، لەگەڵ بەشداریکردنی بانکی ئاسیایی بۆ وەبەرهێنان لە ژێرخانی ئابوریدا بە بوجەیەک کە دەگاتە (١٠٠) ملیار دۆلار بە بەشداری (٧٠) ئەندامی بانکەکە،[١١٣] وە زیاتر لە (٦٠) دەوڵەت ویستی خۆیان پیشانداوە بۆ بەشداریکردن لەو پرۆژیەدا.[١١٤] بانکەکانی چین هەتاوەکو ساڵی (٢٠١٥) زیاتر لە (٢٥٠) ملیار دۆلار وەبەرهێنانیان لە پرۆژەکانی ئەم پشتێنە ئابوریەدا کردووە کە خۆی دەبینێتەوە

---

[111] Simeon Djankov And Sean Miner (2016), China's Belt And Road Initiative: Motives, Scope, And Challenges, Peterson Institute for International Economics: https://piie.com/system/files/documents/piieb16-2_1.pdf

[112] Tom Phillips (2017), The $900bn question: What is the Belt and Road initiative?, theguardian: https://www.theguardian.com/world/2017/may/12/the-900bn-question-what-is-the-belt-and-road-initiative

هەروەها

Cecilia Ma Zecha interview with Kevin Sneader, McKinsey's chairman in Asia, and Joe Ngai, managing partner of McKinsey's Hong Kong location. China's One Belt, One Road: Will it reshape global trade? Mckinsey: https://www.mckinsey.com/global-themes/china/chinas-one-belt-one-road-will-it-reshape-global-trade

[١١٣] د.أيمن عمر (٢٠١٨)، لبنان على خريطة طريق الحرير، النهار: https://www.annahar.com/article/742986-%D9%84%D8%A8%D9%86%D8%A7%D9%86-%D8%B9%D9%84%D9%89-%D8%AE%D8%B1%D9%8A%D8%B7%D8%A9-%D8%B7%D8%B1%D9%8A%D9%82-%D8%A7%D9%84%D8%AD%D8%B1%D9%8A%D8%B1

[114] Tian Jinchen (2016), 'One Belt and One Road': Connecting China and the world, mckinsey: https://www.mckinsey.com/industries/capital-projects-and-infrastructure/our-insights/one-belt-and-one-road-connecting-china-and-the-world

لە هێڵی ئاسنین و وێستگەکانی وزە، تەنها لە نیوەی یەکەمی ساڵی (٢٠١٥) دا کۆمپانیاکانی چین (١،٤٠١) گرێبەستی پرۆژەیان بە بەهای ٣٧،٦ ملیار دۆلار لە دەرەوە واژۆکردووە لەژێر پلانی ئەم پرۆژەیەدا.[115] لەگەڵ ئەوەشدا چین کۆمەڵێک دەستکەوتی چنیوەتەوە لە پێشی هەموویانەوە کۆریدەری ئابوری چین – پاکستان کە بەهاکەی دەگاتە (٦٢) ملیار دۆلار[116] هەورەها پرۆژەی بەندەرێک لە سریلانکا کە بەهاکەی دەگاتە (١،١) ملیار دۆلار،[117]

لە رێگەی ئەم پرۆژەیەوە چین توانای ئەوەی دەبێت بازاڕی نوێ بۆ کاڵا و تەکنەلۆژیای چینی بدۆزێتەوە. هەروەها کارێکی لێزانانەی جیۆسیاسیە بە مەبەستی پەرەپێدانی دەسەڵات و هێزی هەرێمی چین لە کاتێکدا کە ویلایەتە یەکگرتووەکان لە پاشەکشەدایە لە ئاسیادا. ئەم پرۆژەیە بە تەنها نابێتە هۆی چالاککردنی ئابوری بەڵکو بەشداردەبێت لە گۆڕانکاری جیۆئابوری و جیۆسیاسی رۆژهەڵاتدا، ئەمەش لێکەوتەی ترسناکی بۆ سیاسەتی دەرەوەی ویلایەتە یەکگرتووەکان دەبێت.[118] وەک تۆم میلەر نوسەری کتێبی "خەونی ئاسیایی چین" ئاماژەی بۆ دەکات چین خەونی ئەوەی هەیە پێگە و دەسەڵاتە مێژووییەکەی وەک هێزێکی باڵادەست لە ناوچەکەدا بگەڕێنێتەوە و دەرئەنجامی جیۆسیاسی دەبێت بۆ چین و دەسەڵات و هێزێکی زیاتری پێدەبەخشێت بەسەر هاوسێکانیدا.[119] هەروەها دەبێتە ئامرازیک بۆ بازرگانی ئازاد و پلانێکە بۆ کردنەوەی ناوچەی بازرگانی ئازاد و ئاسانکاری دەکات بۆ گەیشتن بە شمەک و خزمەتگوزاریەکانی چین.[120]

بە گوێرەی راگەیاندراوی وەزارەتی بازرگانی چینی زیاتر لە (٤٠) رێککەوتننامەی هاریکاری لەگەڵ ئەو دەوڵەتانەی دەکەونە سەر پرۆژەکە واژۆکراوە، زیاتر لە (١٠) پرۆژەی پیشەسازی سەرەکی لەخۆدەگرێت لەوانەش (ئاسن، ئەلیکترۆنی، ئۆتۆمۆبیل، و پیشەسازی دروستکردنی کەلوپەل) هەتاوەکو (مانگی کانونی یەکەمی ساڵی ٢٠١٦ ٥٢ زۆنی هاریکاری ئابوری و بازرگانی لە نیوان چین و دەوڵەتانی سەر پرۆژەکە واژۆکراون، زیاتر لە (١،٤٠٠) پرۆژەیان لە بواری بۆری گواستنەوەی گاز و نەوتدایە.[121]

---

115 Pepe Escobar (2015), "Is There a Place for the West Along China's New Silk Road?" The Nation : https://www.thenation.com/article/is-there-a-place-for-the-west-along-chinas-new-silk-road/

116 Tom Phillips (2017), The $900bn question: What is the Belt and Road initiative?, theguardian: https://www.theguardian.com/world/2017/may/12/the-900bn-question-what-is-the-belt-and-road-initiative

117 Jessica Meyers (2017), Sri Lankans who once embraced Chinese investment are now wary of Chinese domination, Los Angeles Times: http://www.latimes.com/world/asia/la-fg-sri-lanka-port-2017-story.html

١١٨ د.أيمن عمر (٢٠١٨)، لبنان على خريطة طريق الحرير، النهار: https://www.annahar.com/article/742986-%D9%84%D8%A8%D9%86%D8%A7%D9%86-%D8%B9%D9%84%D9%89-%D8%AE%D8%B1%D9%8A%D8%B7%D8%A9-%D8%B7%D8%B1%D9%8A%D9%82-%D8%A7%D9%84%D8%AD%D8%B1%D9%8A%D8%B1

119 Tom Miller (2017) China's Asian Dream: Empire Building along the New Silk Road: https://www.zedbooks.net/shop/book/chinas-asian-dream/

120 Prof. Gonzalo Villalta Puig (2017), Building the best B&R network, chinadailyasia: https://www.chinadailyasia.com/opinion/2016-06/20/content_15450879.html

121 Xinhua (2016), China's Belt and Road Initiative delivers promising early results, chinadailyasia: https://www.chinadailyasia.com/nation/2016-12/18/content_15544222.html

هەروەها:

لارا عبيات (٢٠١٧)، ما هو طريق الحرير، موضوع: http://mawdoo3.com/%D9%85%D8%A7_%D9%87%D9%88_%D8%B7%D8%B1%D9%8A%D9%82_%D8%A7%D9%84%D8%AD%D8%B1%D9%8A%D8%B1#.D8.B7.D8.B1.D9.8A.D9.82_.D8.A7.D9.84.D8.AD.D8.B1.D9.8A.D8.B1_.D8.A7.D9.84.D8.AC.D8.AF.D9.8A.D8.AF

نەخشەی ژمارە ٢. ئەو پرۆژانەی لە چوارچێوەی پرۆژەی نوێی پشتێنەی ئابوریدا دروستدەکرێن

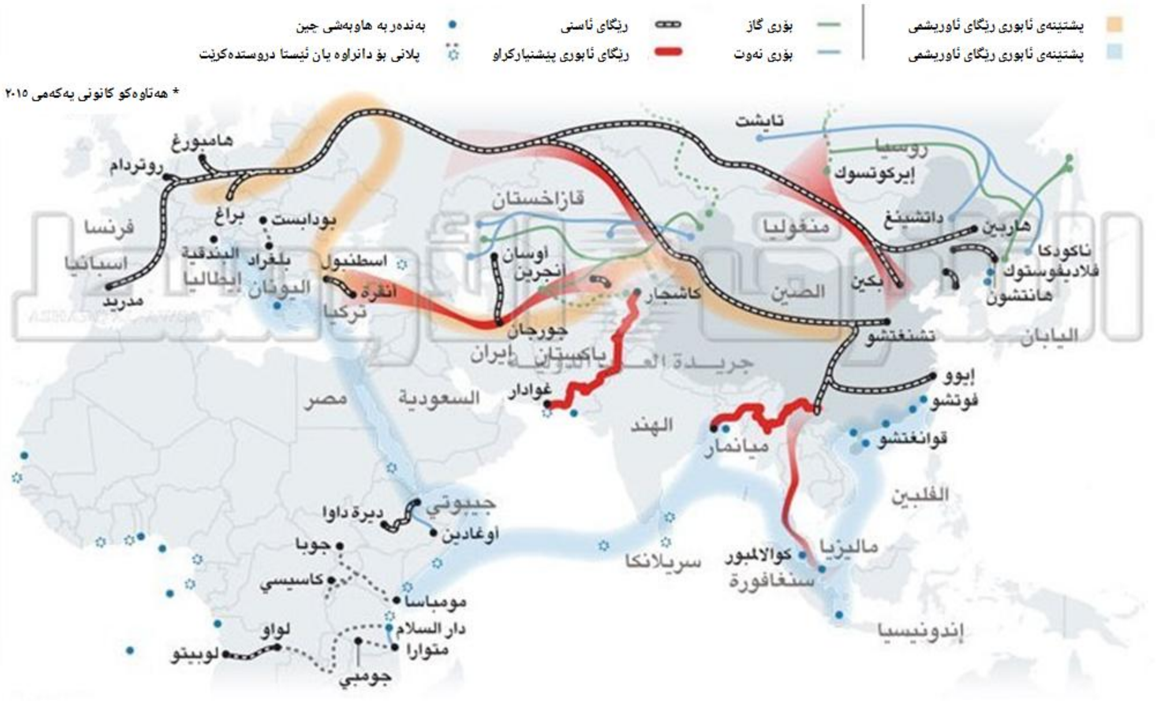

سەرچاوە: پەیمانگای میرکانور بە توێژینەوە چینیەکان، ڕۆیتەرز "الشرق الاوسط)

چین زۆرینەی هێزی دارایی و سیاسی خستووەتە گەڕ بۆ بونیادنانی ئەم ڕێگەیە، بەها بازرگانیەکەی ژمارەی خەیاڵین، ئەم ڕێگەیە بایەخێکی گەورەی بۆ چین هەیە، چونکە چارەسەرێکی ریشەییە بۆ گرفتی زیادەی بەرهەمی چین، بەرهەمەکانی چین لە ئاسن و چیمەنتۆ و ئامێرەکان لە پێداویستی ناوخۆیی زیاترن، لەبەرئەوە ناردنە دەرەوەی ئەم بەرهەمانە چارەسەرێکی نمونەییە بۆ چین، و بوونی هێڵێکی ڕاستەوخۆ لە نێوان چین و ئەوروپادا بارگرانی کەمتری دەبێت لەوەی ئێستا هەیە.[١٢٢]

[١٢٢] د. عبد الله الردادي (٢٠١٧)، طريق الحرير الجديد، الشرق الأوسط: https://aawsat.com/home/article/1027136/%D8%AF-%D8%B9%D8%A8%D8%AF-%D8%A7%D9%84%D9%84%D9%87-%D8%A7%D9%84%D8%B1%D8%AF%D8%A7%D8%AF%D9%8A/%D8%B7%D8%B1%D9%8A%D9%82-%D8%A7%D9%84%D8%AD%D8%B1%D9%8A%D8%B1-%D8%A7%D9%84%D8%AC%D8%AF%D9%8A%D8%AF

تەوەری نۆیەم: هەرێمی کوردستان لە کوێی ستراتیژی چیندایە

بەراورد بە پەیوەندی حکومەتی هەرێمی کوردستان لەگەڵ دەوڵەتانی رۆژئاوا، پەیوەندی نێوان هەرێم و چین پەیوەندیەکی نوێیە و دەگەڕێتەوە بۆ دەیەی یەکەمی ئەم سەدەیە زیاتر پەیوەندی بازرگانی و دیبلۆماسیە، لەم دواییانەشدا و لە جەنگی دژی داعشدا چین چەکی ناردووە بۆ پێشمەرگە، سەرەڕای هەبوونی پەیوەندیە بازرگانی و دیبلۆماسیەکان بەڵام هەڵوێستی چین لە بەرامبەر پرسی کورد هەڵوێستێکی ئاڵۆزە، لە لایەکەوە چین پەیوەندی بازرگانی و دیپلۆماسی هەیە لەگەڵ کوردا و لە لایەکی دیکەشەوە وەک هەموو دەوڵەتانی دیکەی جیهان کورد نەیتوانیوە پشتیوانی چینیەکان بە دەستبێنیت لە بابەتی تایبەت بە داخوازیە رەواکانی بەتایبەتی لەوەی پەیوەندی بە سەربەخۆییەوە هەیە، چونکە بە بێ بوونی رەزامەندی و کۆدەنگی دەوڵەتانی ناوچەکە هەرگیز چین پاڵپشتی پرسێکی لەو جۆرە ناکات، ئەوەش پەیوەندی هەیە بە سیاسەتی دەرەوەی چین کە دەستوەرنادات لە کاروباری ناوخۆیی دەوڵەتاندا، هەروەها سیاسەتی یەکین بەرامبەر پرسی کورد بەشێکە لە سیاسەتی چین لە عێراقدا کە ئەویش بەشێکە لە سیاسەتی بەرامبەر رۆژهەڵاتی ناوەڕاست.[١٢٣]

کوردستان لە رووی ئابوری و جیۆسیاسیەوە بۆ چین گرنگە، چونکە دەکەوێتە سنوری جوگرافیای عێراقەوە و عێراقیش بە رێگەیەکی گرنگ دادەنرێن بۆ گواستنەوەی شمەک و کاڵا چینیەکان بۆ ژمارەیەک لە دەوڵەتانی ئاسیا و ئەفریقا و ئەوروپا، ئەوەش دەکەوێتە چوارچێوەی پرۆژە مەزنەکەی چین (پشتێنەی نوێی ئابوری)، سەرەڕای ئەوەی چین و حکومەتی عێراقی رێککەوتنێکیان (رێگەی ئاوریشمی) یان واژۆکردووە کە پشتی بەستووە بە نەوت لە بەرامبەر ئاوەدانکردنەوە و وەبەرهێنان و گەشەکردن، و لیژنەیەکی هاوبەشی نێوان هەردوو وڵات (١٠٠) پرۆژەیان هەڵبژاردووە کە چین جێبەجێی دەکات.[١٢٤] (لی جیان) باڵوێزی چین لە عێراق، پێگەی گرنگی کوردستانیان لە نەخشەی رۆژهەڵاتی ناوەڕاستدا نەشاردووەتەوە و بە ئاشکرا ئاماژە بەوە دەکات کە کوردستان جێگەی بایەخی چینە و هەوڵی بونیادنانی پەیوەندیەکی بەتین دەدەن لەگەڵ هەرێمدا لە هەموو بوارەکاندا، و هانی کۆمپانیا چینیەکان دەدەن بۆ ئەوەی وەبەرهێنان لە کوردستاندا بکەن و تەنانەت قونسلیەش لە هەرێم دەکەنەوە بۆ ئەوەی پەیوەندیەکان زیاتر بەرەو پێشەوە بچن[١٢٥]

---

[123] Mordechai Chaziza (2017), China and the Independent Kurdish State, BESA: http://www.rubincenter.org/2017/12/the-kurdish-question-in-chinas-middle-east-foreign-policy/#_edn27

[١٢٤] عادل مهدي (٢٠١٢)- اتفاق «حزام الحرير» بين العراق والصين يحكمه مبدأ النفط مقابل الاستثمار، الحياة: http://www.alhayat.com/article/731623/%D8%A7%D8%AA%D9%81%D8%A7%D9%82-%D8%AD%D8%B2%D8%A7%D9%85-%D8%A7%D9%84%D8%AD%D8%B1%D9%8A%D8%B1-%D8%A8%D9%8A%D9%86-%D8%A7%D9%84%D8%B9%D8%B1%D8%A7%D9%82-%D9%88%D8%A7%D9%84%D8%B5%D9%8A%D9%86-%D9%8A%D8%AD%D9%83%D9%85%D9%87-%D9%85%D8%A8%D8%AF%D8%A3-%D8%A7%D9%84%D9%86%D9%81%D8%B7-%D9%85%D9%82%D8%A7%D8%A8%D9%84-%D8%A7%D9%84%D8%A7%D8%B3%D8%AA%D8%AB%D9%85%D8%A7%D8%B1

هەروەها:

معلومة (٢٠١٧) الصين: العراق سيكون ممرا مهما لنقل البضائع الى اسيا وافريقيا: http://www.almaalomah.com/2017/10/15/245056/

[١٢٥] أحبار اليوم (٢٠١٣)، الصين تعتزم فتح قنصلية لها في كردستان العراق: https://akhbarelyom.com/news/newdetails/480550/1/%D8%A7%D9%84%D8%B5%D9%8A%D9%86-%D8%AA%D8%B9%D8%AA%D8%B2%D9%85-%D9%81%D8%AA%D8%AD-

ئەوەی تا ئێستا بەدیدەکرێت پەیوەندی ئابوری نێوان چین و هەرێمی کوردستان بریتیە لە کاری بازرگانی و هێنانی شمەک و کاڵا لە چینەوە، لەبری پرۆژەی وەبەرهێنان و ژێرخانی ئابوری بە جۆرێک لە ساڵی (٢٠١٣) دا کاڵا چینیەکان لە بازاڕەکانی هەرێمی کوردستاندا ٣٠ لە سەدی بەردەکەوێت شانبەشانی کاڵاکانی ئێران و تورکیا کە بە هەرسێ دەوڵەتەکەوە ٩٠ لە سەدی بازاڕی کوردستانیان کۆنترۆڵ کردووە، چین لە کێبرکێدایە بۆ ئەوەی ڕێژەکە زیاد بکات.[١٢٦] لەگەڵ ئەوەشدا هەرێمی کوردستان ویستی ئەوەی نەشاردووەتەوە وەبەرهێنان لە سێکتەرە جیاوازەکاندا لە لایەن کۆمپانیا چینیەکانەوە لە هەرێمی کوردستاندا ئەنجام بدرێت، وەک سەرۆکی ژوری بازرگانی هەولێر ئاماژە دەکات بۆ ئەوەی ئامادەیی هەموو جۆرە هاریکاریەکی کۆمپانیا و وەبەرهێنە چینیەکانن لە هەرێمی کوردستاندا.[١٢٧]

لە ساڵی (٢٠١٤) دا پەیوەدیەکانی نێوان چین و حکومەتی هەرێمی کوردستان هەنگاوێکی باش ڕۆشتە پێشەوە، لە (٣٠ ی کانونی یەکەمی ٢٠١٤) دا چین قونسلیەی خۆی لە هەولێر کردەوە بە ئامادەبوونی جێگری وەزیری دەرەوە (جانگ مینگ) سەفیری چین لە بەغداد و کۆمەڵێک لە دیبلۆمات و راوێژکارەکانی ئەو دەوڵەتە، وەک هەنگاوێک بۆ فراوانکردن و بەرەوپێشبردنی پەیوەندیە بازرگانی و ئابوریەکانی وەک چۆن جیگری وەزیری دەرەوە لە مەراسیمی کردنەوەی قونسلیەکەدا ئاماژەی بۆکرد. کردنەوەی ئەم قونسلیە دەبێتە هۆی زیادبوونی ژمارەی کۆمپانیا چینیەکان لە هەرێمی کوردستاندا دەروازەیەکە بەرووی کۆمپانیا و سەرمایەدارەکانی ئەو دەوڵەتەدا بۆ ئەوەی وەبەرهێنان بکەن لە هەرێمی کوردستاندا.[١٢٨] لە (تشرینی دووەمی ٢٠١٧) دا کونسڵی گشتی چین لە هەولێر (تان بانکلین) سەردانی سەرۆک وەزیرانی هەرێمی کردەوە و پەیامی وەزیری دەرەوەی وڵاتەکەی گەیاندە سەرۆک وەزیران و

%D9%82%D9%86%D8%B5%D9%84%D9%8A%D8%A9-%D9%84%D9%87%D8%A7-%D9%81%D9%8A-%D9%83%D8%B1%D8%AF%D8%B3%D8%AA%D8%A7%D9%86-%D8%A7%D9%84%D8%B9%D8%B1%D8%A7%D9%82

[١٢٦] موفق محمد (٢٠١٤)، كردستان العراق: تركيا وإيران والصين شركاء في اقتصاد الإقليم... والفساد يُهدد الإنجاز، الحياة: http://www.alhayat.com/article/577736/%D9%83%D8%B1%D8%AF%D8%B3%D8%AA%D8%A7%D9%86-%D8%A7%D9%84%D8%B9%D8%B1%D8%A7%D9%82-%D8%AA%D8%B1%D9%83%D9%8A%D8%A7-%D9%88%D9%8A%D8%B1%D8%A7%D9%86-%D9%88%D8%A7%D9%84%D8%B5%D9%8A%D9%86-%D8%B4%D8%B1%D9%83%D8%A7%D8%A1-%D9%81%D9%8A-%D8%A7%D9%82%D8%AA%D8%B5%D8%A7%D8%AF-%D8%A7%D9%84%D9%82%D9%84%D9%8A%D9%85-%D9%88%D8%A7%D9%84%D9%81%D8%B3%D8%A7%D8%AF-%D9%8A%D9%87%D8%AF%D8%AF-%D8%A7%D9%84%D9%86%D8%AC%D8%A7%D8%B2

[١٢٧] ژوری بازرگانی و پیشەسازی هەولێر (٢٠١٨)، ئاڵوگۆڕی شاندە بازرگانیەکانی نێوان وڵاتی چین و هەرێمی کوردستان: https://www.erbilchamber.org/%D9%87%D9%87%E2%80%8C%D9%88%D8%A7%DA%B5/item/69097-%D8%A6%D8%A7%DA%B5%D9%88%DA%AF%DB%86%DA%95%DB%8C-%D8%B4%D8%A7%D9%86%D8%AF%DB%95-%D8%A8%D8%A7%D8%B2%D8%B1%DA%AF%D8%A7%D9%86%DB%8C%DB%95%D9%83%D8%A7%D9%86%DB%8C-%D9%86%DB%8E%D9%88%D8%A7%D9%86-%D9%88%DA%B5%D8%A7%D8%AA%DB%8C-%DA%86%DB%8C%D9%86-%D9%88-%D9%87%DB%95%D8%B1%DB%8E%D9%85%DB%8C-%D9%83%D9%88%D8%B1%D8%AF%D8%B3%D8%AA%D8%A7%D9%86.html

[١٢٨] عبد الحميد زيباري (٢٠١٤)، أربيل: الصين تفتتح قنصلية عامة في اقليم كردستان اذاعة العراق الحر: https://www.iraqhurr.org/a/26770002.html

جەختی کردەوە لەسەر بەرەو پێشبردنی پەیوەندی دوو لایەنەی نێوان هەردوولا[١٢٩] هەروەها لە (١١ی نیسانی ٢٠١٨) قونسلی نوێی چین (نی روتشی) سەردانی فەرمانگەی پەیوەندیەکانی دەرەوەی حکومەتی هەرێمی کرد و جەختی لە بەهێزکردنی پەیوەندیەکانی هەردوولا کردەوە بەجۆرێک لە بەرژەوەندی هەردوولایەن بێت.[١٣٠]

چین چەندین بەرژەوەندی هەیە وایلێدەکات بەرامبەر بە کورد سیاسەتێکی گۆڕاوی هەبێت: یەکەم، ڕۆڵی سەرەکی چین لە دروستکردنی دەوڵەتێکی کوردی سەربەخۆ و ئاشتیخوازانە دەکرێت دۆستێکی نوێ و ئامرازێکی نوێی هێز بۆ پەکین لە ڕۆژهەڵاتی ناوەڕاستدا فەراهەم بکات.[١٣١] دووەم، سەرەڕای هەڵوێستی فەرمی چین بۆ پشتگیری نەکردنی بزوتنەوە جوداخوازەکان، بەڵام کۆمپانیا چینیەکان بەرژەوەندی وزە و ئابوری بەهێزیان هەیە لە کوردستان و ئەمەش وادەکات کوردستان جیاوازبێت لە گروپە جوداخوازەکانی دیکە،[١٣٢] چین وەبەرهێنانی خۆی لە کێڵگە نەوتیەکانی کوردستان و ژێرخانی هەرێم بەرەوپێشبردووە، لەگەڵ ئەمەشدا هاووڵاتیەکی زۆری چین لە کوردستان دەژین و کاردەکەن.[١٣٣] سێیەم، پەکین لە جەنگی دژی داعشدا پشتیوانی بۆ کوردەکان زیادکردووە، و هەندێک خۆبەخشی چینی چونەتە پاڵ یەکینەکانی پاراستنی گەل و یارمەتی کوردەکان دەدەن لە جەنگی دژی داعشدا،[١٣٤] لەگەڵ ئەوەشدا بەشێوەیەکی نافەرمی هێزە کوردیەکانی لە سوریا و عێراقدا بە چەکی چینی پڕ چەک کردووە.[١٣٥] سەرەڕای ئەوەی پەکین جەخت لەسەر سیاسەتی نەگۆڕی خۆی دەکاتەوە بۆ دەستوەرنەدان لە کاروباری ناوخۆی دەوڵەتان و بەشێوەیەکی فەرمی و یاسایی پاڵپشتی لە حکومەتی عێراقی دەکات بۆ پارێزگاریکردن لە سەروەری و یەکپارچەیی خاکەکەی[١٣٦] بەڵام چین بۆ ئەوەی سەرچاوەی دەستکەوتنی وزە و لە پێشی هەمووشیانەوە نەوت جۆراوجۆر بکات پێویستیەکی زۆری بە کێڵگە نەوتیەکانی هەرێمی کوردستان هەیە، بە تایبەتی دوای ئەوەی بە پێی خەمڵاندنی حکومەتی هەرێمی کوردستان، هەرێم خاوەنی نزیکەی (٤٥) ملیار بەرمیل نەوتی یەدەگ بێت کە شەشەم گەورەترین یەدەگی نەوتە لە جیهاندا، و چینیش دەستی بە وەها هەنگاوێک کردووە و کۆمپانیای سینۆپکی چینی (Sinopec) (٨,٩) ملیاری داوە بۆ کڕینی کۆمپانیای ئەداکسی

---

[١٢٩] ازاد جمكاری (٢٠١٧)، وزير الخارجية الصيني يبعث برسالة إلى نيجيرفان البارزاني، روداو: http://www.rudaw.net/arabic/kurdistan/2811201718

[١٣٠] دائرة العلاقات الخارجية حكومة إقليم كوردستان (٢٠١٨)، فلاح مصطفى يستقبل القنصل العام الجديد لجمهورية الصين الشعبية في إقليم كوردستان: https://dfr.gov.krd/a/d.aspx?l=14&a=48028

[131] Mordechai Chaziza (2017), China and the Independent Kurdish State, BESA: http://www.rubincenter.org/2017/12/the-kurdish-question-in-chinas-middle-east-foreign-policy/#_edn27

[132] Christina Lin (2015), Turkey's Anti-China Stance an Opportunity for the Kurds,The Times of Israel: http://blogs.timesofisrael.com/turkeys-anti-china-stance-an-opportunity-for-the-kurds/

[133] Ankit Panda (2014), Can China Stomach an Independent Kurdistan?, The Diplomat: http://thediplomat.com/2014/08/can-china-stomach-an-independent-kurdistan/

[134] Vincent Ni (2015), The Chinese Man Fighting Islamic State with the YPG, BBC: http://www.bbc.com/news/world-asia-china-35036879

[135] James Dunnigan (2015), China Unofficially Arms the Kurds, Strategy World: https://www.strategypage.com/dls/articles/China-Unofficially-Arms-The-Kurds-6-8-2015.asp

[136] chinese-embassy (2017), Wang Yi Meets with Foreign Minister Ibrahim al-Jaafari of Iraq: http://www.chinese-embassy.no/eng/zgwj_1/t1456873.htm

سویسری – کەنەدی کە پشکی لە هەرێمی کوردستاندا هەیە.[137] بەڵام لەگەڵ ئەوەشدا دەشێت داهاتووی پیشەسازی نەوتی هەرێمی کوردستان بەبێ ڕێککەوتنی حکومەتی ناوەند و حکومەتی هەرێم و بوونی ململانێ لە نێوانیاندا ئاڵۆز بێت،[138] ئەمەش کاریگەری راستەوخۆی دەبێت لەسەر هەنگاوی چین بۆ وەبەرهێنان لە نەوتی کوردستاندا، سەرەڕای ئەوەی لە دوای قەیرانی دارایی و بە هۆی داتەپینی نرخی نەوت دەرفەتەکانی چین بۆ وەبەرهێنان لە پەرەپێدانی کەرتی نەوتی کوردستاندا سنوورداربووە.[139]
بە تێڕوانین لە بەرژەوەندیەکانی چین و ئامانجەکانی و ئامرازی بەدەستهێنانی ئامانجەکانی دەتوانین خوێندنەوە بکەین بۆ بەرژەوەندیەکانی چین لە ناوچەکەدا کە کوردستانیش بەشێکی دانەبڕاوی ناوچەکەیە و ڕووداوەکانیشی کاریگەری راستەوخۆیان هەیە لەسەر هەرێمەکە. وەک ئاماژەی پێدرا بەرژەوەندیەکانی چین لە ڕۆژهەڵاتی ناوەڕاستدا بریتیە لە دابینکردنی ئاسایشی وزە، خواستی جیوستراتیژی، هەبوونی پەیوەندی دەرەکی مەبەستی دەسەبەرکردنی سەقامیگری ناوخۆیی، ئامانجیشی گەیشتنە بە وزە و سەرچاوەکانی سەرەڕای ساغکردنەوەی کاڵاکانی. پەکین بەردەوام بەشێوەیەکی چالاکانە بەدوای هەلی وەبەرهێناندا دەگەڕێت و هەوڵدەدات بۆ بەدەستهێنانی گرێبەستی پرۆژەکانی ژێرخانی ئابوری و گەیشتن بە بازاڕە نوێیەکان بۆ ساغکردنەوەی کاڵاکانی لە رۆژهەڵاتی ناوەڕاستدا.[140] پێویستە کورد پەیوەندیەکانی ڕێکبخاتەوە و بە دامەزراوەیی بکات، لە ئاستی باڵادا – لە پەیوەندی و هاتوچۆی تاکەکەسی بازرگانەکان دەرچێت – پەیوەندی لەگەڵ چیندا گرێبدا، دەسەبەری یاسای و ئاسایش بداتە حکومەت و کۆمپانیا چینیەکان و دەرگا واڵا بکرێت بۆیان هەتاوەکو لە پرۆژەکانی بونیادنانی ژێرخانی ئابوری رۆڵیان هەبێت و بتوانن وەبەرهێنان بکەن، هەروەها بەهۆی پێگەی جوگرافی کوردستانەوە، کورد دەتوانێت سەرنجی چینیەکان رابکێشێت بۆ ئەوەی ڕێگەکانی پشتێنەی ئابوری بە خاکی کوردستاندا تێپەڕێت و بپەڕێتەوە ئەوروپا، ئەوەش لە ڕێگەی پێداچوونەوە و هەموارکردنەوەی سیاسەتە ئابوریەکانی هەرێمی کوردستان دەبێت.

---

137 Mordechai Chaziza (2017), The Kurdish Question In China's Middle East Foreign Policy, Rubin Center Research in International Affairs: http://www.rubincenter.org/2017/12/the-kurdish-question-in-chinas-middle-east-foreign-policy/#_edn27

138 Eliyahu Kamisher (2016), How the KRG Quasi-State Built an Independent Oil Industry, Moshe Dayan Center for Middle Eastern and African History (MDC), Tel Aviv University, https://dayan.org/content/iqtisadi-how-krg-quasi-state-built-independent-oil-industry

139 Michal Meidan (2016), China's loans for oil: asset or liability? Oxford Institute for Energy Studies: https://www.oxfordenergy.org/wpcms/wp-content/uploads/2016/12/Chinas-loans-for-oil-WPM-70.pdf

140 Andrew Scobell, Alireza Nader (2016), China in the Middle East: The Wary Dragon, RAND Corporation: https://www.rand.org/content/dam/rand/pubs/research_reports/RR1200/RR1229/RAND_RR1229.pdf

دەرئەنجام:

بە پەیڕەویکردنی سیاسەتێکی چاکسازی گشتگیر کە سەرەتا لە بواری کشتوکاڵدا دەستییپێکردووە چین توانیویەتی ببێتە دووەمین ئابوری بەهێزی جیهان و وڵاتەکە لە وڵاتێکی وێران و پاشماوەی جەنگی ناوخۆ و داگیرکاریەوە بگەیەنرێتە ئاستی دەوڵەتانی پێشکەوتووی جیهان و وەک هێزێکی ئابوری جەمسەری جیهانیی دەرکەوێت و کاریگەری لەسەر بازاڕەکانی جیهان هەبێت.

بەرژەوەندیە ئابوریەکان پاڵنەری سەرەکی پشت جوڵەکانی چینە لە سەرانسەری جیهاندا، هەروەها هاوسەنگ کردنەوەی سیاسەتە ناوخۆیی و دەرەکیەکانیەتی. لە جیهاندا بەرژەوەندی هاوبەش زاڵە بەسەر پەیوەندیە نێودەوڵەتیەکان و تەنانەت لە سەر و مافی مرۆڤ و ئازادیەکانی نەتەوەکانی دیکەوە وەک چۆن لە حاڵەتی تایواندا بەدیدەکرێت کە چین پەیڕەوی یاسای دژە جیابوونەوەی کرد و رایگەیاند گەلی کۆماری چین بە هەموو جۆرێک دژی سەربەخۆیی تایوان دەوەستێتەوە ئەگەرچی بە بەکارهێنانی هێزی سەربازیش بێت و لە هەمان کاتیشدا یەکێتی ئەوروپا پەرە بە پەیوەندیەکانی دەدات لەگەڵ چیندا. چین بە پەرەپێدانی پەیوەندیەکانی لەگەڵ یەکێتی ئەورووپادا ئابوری جیهانیی کراوە بەرەو پێشدەبات و هەروەها بەشداردەبێت لە بەرەوپێشبردن و بەهێزکردنی سیستمی ئابوری جیهانیدا، ئایندەی هاریکاری ئەمنی نێوان یەکێتی ئەوروپا و چین رەنگە ببێتە هۆی بەشداریکردنی چین لە سیاسەتی ئاسایش و بەرگری گشتی یەکێتی ئەوروپا و کارەکانی پارێزگاریکردن لە ئاشتی بە تایبەتی لە ناوچەکانی ئەفریقادا. و هەروەها ئەنجامدانی چالاکی سەربازی هاوبەش و دەرچوونی بەریتانیا لە یەکێتی ئەوروپا ئاسانکاری دەکات بۆ بونیادنانی دیالۆگ لە نێوان ئەنجومەنی سەربازی یەکێتی ئەوروپا و سوپای ئازادی گەلی چینی.

چین پەیوەندی ستراتیژی لەگەڵ رووسیادا هەیە، پێکەوە هەوڵدەدەن تاک جەمسەری هێز لە جیهاندا ورد و خاش بکەن و جیهانێکی فرە جەمسەر بێتە ئاراوە، لەو پێناوەشدا دژایەتی بەرژەوەندیەکانی ویلایەتە یەکگرتووەکان دەکەن و پەیوەندی سەربازی و سیاسی نێوانیان بەرەو پێشەوە دەبەن.

لە ئەمریکای لاتیندا چین توانیویەتی لە ماوەی نزیکەی دوو دەیەدا ببێتە دووەمین هاوبەشی دەوڵەتانی کیشوەرەکە بە جۆرێک ئەمریکای لاتین بووەتە چوارەمین شوێنی جیهان کە چین کاڵا و بەرهەمەکانی خۆی تێدا ساغدەکاتەوە. تەنانەت ئامادەگی چین لە ناوچەکەدا کاریگەری جیۆستراتیژی هەیە و رەنگە ببێتە هۆی ئەوەی رێکەوتننامەی بازرگانی نێوان هەریەکە لە ویلایەتە یەکگرتووەکان و کەنەدا و مەکسیک هەڵوەشێتەوە. هەروەها بووەتە شوێنگرەوەی دامەزراوە داراییە نێودەوڵەتیەکان (سندوقی دراوی نێودەوڵەتی، بانکی نێودەوڵەتی، بانکی گەشەپێدانی دەوڵەتانی ئەمریکا) کە کۆنترۆڵیان لە دەستی هەر یەکە لە ویلایەتە یەکگرتووەکان و یەکێتی ئەوروپادایە وەک قەرزپێدەری سەرەکی.

هەرچی سەبارەت بە کیشوەری ئەفریقایە، توانیویەتی بە بڕێکی زۆر وەبەرهێنان بکات لە دەوڵەتانی کیشوەرەکەدا و چەندین پرۆژەی وەبەرهێنانی مەزن کە دەچنە خزمەت بوژاندنەوەی ژێرخانی ئابوری کیشوەرەکە بونیادبنێت، بەوەش توانیویەتی وێنەیەکی جیاواز لای سەرکردەی دەوڵەتانی کیشوەرەکە دروست بکات جیاواز لە وێنەی

داگیرکار کە بۆ ماوەی چەند سەدەیەکە خەڵکی کیشوەرەکە بەرامبەر رۆژئاواییەکان هەیانە. لە سەر ئاستی کیشوەرەکەش بەردەوامە لە سەرکردایەتیکردن وەک وەبەرهێنی سەرەکی لە بواری ووزە و سەرچاوەی کانزایی.

لە رۆژهەڵاتی ناوەڕاستدا سەرەڕای بوونی ململانێ و ناکۆکیەکانی نێوان دەوڵەتانی ناوچەکە پەکین توانیویەتی پارێزگاری بکات لە پەیوەندیە بەهێزەکانی لەگەڵ دەوڵەتانی ناوچەکەدا بەبێ ئەوەی لە رووی سیاسیەوە توشی زیانێکی ئەوتۆ بێت و لە هەمان کاتدا لە لایەنی ئابوریەوە بەرژەوەندیەکی زۆر چنگکەوتووە، و بەردەوام خۆی بەدوورگرتووە لە تیوەگلانی لە ناکۆکیە سیاسە کۆتا نەهاتووەکانی رۆژهەڵاتی ناوەڕاست، لەگەڵ ئەوەشدا رۆڵی نێوەندگیر نابینێت بە مەبەستی چارەسەرکردنی ناکۆکیە هەرێمایەتیەکان، وەک ناکۆکی نێوان ئێران و سعودیە کە لە هەمان کاتدا پەیوەندی ئابوری و دبلۆماسی لەگەڵ هەردوولایاندا هەیە، ئەوەش گرێدراوی ئەوەیە کە ئامانجی سەرەکی سیاسەتی دەرەوەی چین بریتیە لە هاریکاری و پەیوەندی ئابوری بۆ پاڵپشتی گەشەی ناوخۆیی و دابینکردنی بازاڕ بۆ ساغکردنەوەی بەرهەمەکانی چین هەولیداوە زۆربەی دەوڵەتانی ناوچەی رۆژهەڵاتی ناوەڕاست لە مەعەسکەری خۆیدا بپارێزێت سەرەڕای ناکۆکی قوڵی ئەو دەوڵەتانە لە رووی سیاسی و مەزهەبیەوە.

چین توانیویەتی گەشە ئابوریەکەی و پێداویستی زۆری بە وزە بە تایبەتیش نەوت بەکاربهێنێت بۆئەوەی پاشەکشە بە دۆلار بکات وەک دراوێکی جیهانیی، ئەوەش لە رێگەی کڕینی نەوت بە دراوەکەی خۆی یاخود یۆرۆ، و توانیویەتی لە زۆر جێگەی جیهاندا رکابەری ویلایەتە یەکگرتووەکان بکات و ببێتە هاوبەشی سەرەکی بازرگانی دەوڵەتان وەک لە کیشوەری ئەمریکای لاتین و ئەفریقادا بەدیکرا. لە حاڵەتی سەرکەوتنی پرۆژەی پشتێنەی ئابوریدا ئیوراسیا وەک گەورەترین بازاری ئابوری جیهانی بونیاد دەنرێتەوە و رەنگە ببێتە هۆی گۆڕینی سیستمی ئابوری جیهانی بونیادنراو لەسەر دۆلار.

لیستی سەرچاوەکان:

یەکەم: سەرچاوەکان بە زمانی ئینگلیزی:

1. Alicia García-Herrero, K.C. Kwok, Liu Xiangdong, Tim Summers and Zhang Yansheng (2017), EU–China Economic Relations to 2025 Building a Common Future, A Joint Report by Bruegel, Chatham House, China Center for International Economic Exchanges and The Chinese University of Hong Kong: http://bruegel.org/wp-content/uploads/2017/09/CHHJ5627_China_EU_Report_170913_WEB.pdf
2. Andrew Scobell, Alireza Nader (2016), China in the Middle East: The Wary Dragon, RAND Corporation: https://www.rand.org/content/dam/rand/pubs/research_reports/RR1200/RR1229/RAND_RR1229.pdf
3. Ankit Panda (2014), Can China Stomach an Independent Kurdistan?, The Diplomat: http://thediplomat.com/2014/08/can-china-stomach-an-independent-kurdistan/
4. Asst Prof. John Calabrese (2017), China's Role in Post-Hegemonic Middle East, Middle East Institute: http://www.mei.edu/content/article/chinas-role-post-hegemonic-middle-east
5. Cary Huang (2016) Back to the future: Chinese President Xi Jinping's Middle East visit ... and his Middle Kingdom dream, South China Morning Post: http://www.scmp.com/news/china/diplomacy-defence/article/1903831/back-future-chinese-president-xi-jinpings-middle-east
6. Cecilia Ma Zecha interview with Kevin Sneader, McKinsey's chairman in Asia, and Joe Ngai, managing partner of McKinsey's Hong Kong location. China's One Belt, One Road: Will it reshape global trade? Mckinsey: https://www.mckinsey.com/global-themes/china/chinas-one-belt-one-road-will-it-reshape-global-trade
7. China Africa Research Initiative (2017), Data: China-Africa Trade: http://www.sais-cari.org/data-china-africa-trade
8. Chinese-embassy (2017), Wang Yi Meets with Foreign Minister Ibrahim al-Jaafari of Iraq: http://www.chinese-embassy.no/eng/zgwj_1/t1456873.htm
9. Chris Alden & Yu-Shan Wu (2017), China-Africa Relations, South African Institute of International Affairs: http://www.saiia.org.za/opinion-analysis/factsheet-china-africa-relations
10. Chris Melville & Olly Owen (2005), China and Africa: A New Era of "South-South Cooperation," http://www.opendemocracy.net/globalization-G8/ south_2658.jsp
11. Christina Lin (2015), Turkey's Anti-China Stance an Opportunity for the Kurds,The Times of Israel: http://blogs.timesofisrael.com/turkeys-anti-china-stance-an-opportunity-for-the-kurds/
12. Daniel Wagner (2018), China rewrites the rules on how to rise in influence in the Middle East, South China Morning Post: http://www.scmp.com/comment/insight-opinion/article/2131328/china-rewrites-rules-how-rise-influence-middle-east
13. David Dollar (2017), China's Investment in Latin America , brookings: https://www.brookings.edu/wp-content/uploads/2017/01/fp_201701_china_investment_lat_am.pdf
14. David Pilling (2017), Chinese investment in Africa: Beijing's testing ground, Financial Times: https://www.ft.com/content/0f534aa4-4549-11e7-8519-9f94ee97d996
15. David Shambaugh, ''The 'China Honeymoon' Is Over,'' New York Times, November 26, 2007, http://www.nytimes.com/ 2007/11/26/opinion/26iht-edshambaugh.1.8482459.html?_ r=0.
16. Davide Monteleone (2018), A New Silk Road, China is investing billions in building pathways to Europe, Central Asia, and the Middle East, newyorker: https://www.newyorker.com/magazine/2018/01/08/a-new-silk-road
17. Eliyahu Kamisher (2016), How the KRG Quasi-State Built an Independent Oil Industry, Moshe Dayan Center for Middle Eastern and African History (MDC), Tel Aviv University, https://dayan.org/content/iqtisadi-how-krg-quasi-state-built-independent-oil-industry
18. Elizabeth Manero (2017), China's Investment in Africa: The New Colonialism? Harvardpolitics: http://harvardpolitics.com/world/chinas-investment-in-africa-the-new-colonialism/
19. Enrique Dussel Peters and Ariel C. Armony (2017) Effects of China on the quantity and quality of jobs in Latin America and the Caribbean (ILO Americas TECHNICAL REPORTS): http://www.dusselpeters.com/118.pdf

20. European External Action Service (2017), 'Remarks by the High Representative Mogherini following the 7th EU–China Strategic Dialogue', 19 April 2017: https://eeas.europa.eu/headquarters/headquarters-homepage/24821/remarks-high-representative-mogherini-following-7th-eu-china-strategic-dialogue_en
21. European Union External Action (2015): EU-China relations Timeline: https://eeas.europa.eu/headquarters/headquarters-homepage_en/15872/EU-China%20relations%20Timeline
22. Gao Zugui, "Dabianju shenhua beijingxia Zhongguo yu Zhong Dong guanxi de fazhan (2014), Development of China's Relations with the Middle East in the Context of Profound Changes, Heping yu fazhan, Peace and Development.
23. http://midan.aljazeera.net/reality/politics/2017/10/13/%D8%B9%D9%88%D8%AF%D8%A9-%D8%A7%D9%84%D8%AA%D9%86%D9%8A%D9%86-%D9%84%D9%85%D8%A7%D8%B0%D8%A7-%D8%A3%D8%B5%D8%A8%D8%AD-%D8%AA%D8%AF%D8%AE%D9%84-%D8%A7%D9%84%D8%B5%D9%8A%D9%86-%D8%A8%D8%A7%D9%84%D8%B4%D8%B1%D9%82-%D8%A7%D9%84%D8%A3%D9%88%D8%B3%D8%B7-%D8%AD%D8%AA%D9%85%D9%8A%D8%A7
24. https://power.lowyinstitute.org/
25. https://www.asiasat.tv/27035
26. https://www.imlebanon.org/category/%D8%AE%D8%A7%D8%B5/%D8%AE%D8%A7%D8%B5-%D8%A7%D9%84%D9%85%D9%88%D9%82%D8%B9/
27. James Dunnigan (2015), China Unofficially Arms the Kurds, Strategy World: https://www.strategypage.com/dls/articles/China-Unofficially-Arms-The-Kurds-6-8-2015.asp
28. James Mcgregor (2017), How Trump Can Win With China: http://foreignpolicy.com/2017/02/03/towards-a-trump-pacific-partnership-a-way-forward-to-win-on-trade-with-china/
29. Javier Vázquez-D'Elía (2017), New ILO Report Analyzes the Impact of China on Jobs in Latin America and the Caribbean, panoramas: http://www.panoramas.pitt.edu/economy-and-development/new-ilo-report-analyzes-impact-china-jobs-latin-america-and-caribbean
30. Jessica Meyers (2017), Sri Lankans who once embraced Chinese investment are now wary of Chinese domination, Los Angeles Times: http://www.latimes.com/world/asia/la-fg-sri-lanka-port-2017-story.html
31. Jessica Meyers (2017), Sri Lankans who once embraced Chinese investment are now wary of Chinese domination, Los Angeles Times: http://www.latimes.com/world/asia/la-fg-sri-lanka-port-2017-story.html
32. Jing Shuiyu and Zhong Nan (2017), Indonesian rail project kicks off, chinadaily: http://www.chinadaily.com.cn/business/2017-04/06/content_28810172.htm
33. John K. Cooley (19665), East Wind Over Africa: Red China's African Offensive .
34. John W. Garver and Fei-ling Wang (2010), China's Anti Encirclement Struggle, Asian Security, Vol. 6, No. 3.
35. Jon B. Alterman and John W. Garver (2008), The Vital Triangle: China, the United States, and the Middle East, Washington, D.C.: Center for Strategic and International Studies: https://csis-prod.s3.amazonaws.com/s3fs-public/legacy_files/files/publication/080624_alterman_vitaltriangle.pdf
36. José Manuel Salazar (2017), China trade, investment and projects create 1.8 million jobs in Latin America and the Caribbean. ILO: http://www.ilo.org/global/about-the-ilo/newsroom/news/WCMS_574472/lang--en/index.htm
37. Mark Leonard (2005) Why Europe Will Run the 21st Century.
38. Michal Meidan (2016), China's loans for oil: asset or liability? Oxford Institute for Energy Studies: https://www.oxfordenergy.org/wpcms/wp-content/uploads/2016/12/Chinas-loans-for-oil-WPM-70.pdf
39. Ministry Of Commerce People's Republic Of China (2015), 2015 Business Review XII: China-Africa Trade and Economic Cooperation Starts: **http://english.mofcom.gov.cn/article/zt_businessview2015/news/201602/20160201261327.shtml**
40. Mordechai Chaziza (2017), China and the Independent Kurdish State, BESA: http://www.rubincenter.org/2017/12/the-kurdish-question-in-chinas-middle-east-foreign-policy/#_edn27:
41. Nicola Casarini (2017), A New Era for EU-China Relations? How They Are Forging Ahead Without the United States: https://www.foreignaffairs.com/articles/china/2017-06-06/new-era-eu-china-relations

42. Niu Xinchun (2014), China’s Interests in and Influence over the Middle East, trans. Haibing Xing, Contemporary International Relations, Vol. 24, No. 1.
43. Pepe Escobar (2015), “Is There a Place for the West Along China’s New Silk Road?” The Nation : https://www.thenation.com/article/is-there-a-place-for-the-west-along-chinas-new-silk-road/
44. Prof Michel Chossudovsky (2017) Imagine What Would Happen if China Decided to Impose Economic Sanctions on the USA? https://www.globalresearch.ca/imagine-what-would-happen-if-china-decided-to-impose-economic-sanctions-on-the-usa/5598941
45. Prof. Gonzalo Villalta Puig (2017), Building the best B&R network, chinadailyasia: https://www.chinadailyasia.com/opinion/2016-06/20/content_15450879.html
46. Prof. James Petras (2018) China: Rise, Fall and Re-Emergence as a Global Power: https://www.globalresearch.ca/china-rise-fall-and-re-emergence-as-a-global-power/29644
47. Robert Kagan (2017) Backing Into World War III. foreignpolicy: http://foreignpolicy.com/2017/02/06/backing-into-world-war-iii-russia-china-trump-obama/
48. Simeon Djankov And Sean Miner (2016), China’s Belt And Road Initiative: Motives, Scope, And Challenges, Peterson Institute for International Economics: https://piie.com/system/files/documents/piieb16-2_1.pdf
49. Sri Jegarajah (2017), China has grand ambitions to dethrone the dollar. It may make a powerful move this year, CNBC: https://www.cnbc.com/2017/10/24/petro-yuan-china-wants-to-dethrone-dollar-rmb-denominated-oil-contracts.html
50. Stephen Kaplan (2018), China is investing seriously in Latin America. Should you worry? Washingtonpost: https://www.washingtonpost.com/news/monkey-cage/wp/2018/01/24/china-is-investing-seriously-in-latin-america-should-you-worry/?utm_term=.3cb0379dcf40
51. The Federal Ministry for Economic Cooperation and Development (BMZ)(2017), Germany and China open centre for sustainable development in Beijing to boost collaboration in the field of development cooperation: https://www.bmz.de/en/press/aktuelleMeldungen/2017/mai/170511_pm_056_Germany-and-China-open-centre-for-sustainable-development-in-Beijing-to-boost-collaboration-in-the-field-of-development-cooperation/index.html
52. Theresa Fallon (2014) China's Pivot to Europe Published online: 27 Jun 2014.
53. Tian Jinchen (2016), ‘One Belt and One Road’: Connecting China and the world, mckinsey: https://www.mckinsey.com/industries/capital-projects-and-infrastructure/our-insights/one-belt-and-one-road-connecting-china-and-the-world
54. Toh Han Shih (2015), China Railway Construction wins pair of contracts in Africa, scmp: http://www.scmp.com/business/companies/article/1778494/china-railway-construction-wins-pair-railway-contracts-africa
55. Tom Holland (2017), A Crude Plan: Chinese Oil Demand Could See Saudi Give America The Slip, South China Morning Post: http://www.scmp.com/week-asia/opinion/article/2141579/china-has-nuclear-options-trade-war-us-really
56. Tom Miller (2017) China's Asian Dream: Empire Building along the New Silk Road: https://www.zedbooks.net/shop/book/chinas-asian-dream/
57. Tom O'connor (2018), Russia And China Militaries Reach ‘New Heights’ Together, Agree To Challenge U.S. In Middle East, Newsweek: http://www.newsweek.com/g00/china-russia-military-reach-new-heights-together-agree-challenge-us-middle-899689?i10c.encReferrer=aHR0cHM6Ly93d3cuZ29vZ2xlLmlxLw%3D%3D&i10c.ua=1&i10c.dv=14
58. Tom Phillips (2017), The $900bn question: What is the Belt and Road initiative?, theguardian: https://www.theguardian.com/world/2017/may/12/the-900bn-question-what-is-the-belt-and-road-initiative
59. Uche Ewelukwa Ofodile (2008), Trade, Empires, and Subjects— China-Africa Trade: A New Fair Trade Arrangement, or the Third Scramble for Africa?, Vanderbilt Journal Of Transnational Law, vol, 41:505: https://www.vanderbilt.edu/wp-content/uploads/sites/78/Ofodile-CR-final-with-author-revisions-ARJ.pdf
60. Vincent Ni (2015), The Chinese Man Fighting Islamic State with the YPG, BBC: http://www.bbc.com/news/world-asia-china-35036879
61. Wu Hongyuran (2015), Bankers Behind ‘Belt and Road’ Business Surge, Caixin: http://english.caixin.com/2015-12-29/100893993.html
62. Xinhua (2016), China's Belt and Road Initiative delivers promising early results, chinadailyasia: https://www.chinadailyasia.com/nation/2016-12/18/content_15544222.html :

63. Xinhua (2016), Chinese-operated industrial zone in southwest Cambodia gets 100th factory: http://www.xinhuanet.com/english/2016-06/07/c_135419228.htm
64. Yun Sun (2013), March West: China's Response to the U.S. Rebalancing, Brookings: https://www.brookings.edu/blog/up-front/2013/01/31/march-west-chinas-response-to-the-u-s-rebalancing/
65. Zhuang Pinghui (2016), Key facts behind China's warming ties with Saudi Arabia, Iran and Egypt as Xi Jinping signs mega oil deals during his Middle East tour: http://www.scmp.com/news/china/diplomacy-defence/article/1903393/key-facts-behind-chinas-warming-ties-saudi-arabia-iran

دووەم: سەرچاوەکان بە زمانی عەرەبی

١. alvexo (٢٠١٦)، طريق الحرير يعود من جديد كمشروع صيني عملاق: https://www.alvexo.ae/blog/market-outlook/china-silk-road

٢. BBC Arabic (٢٠١٧) مشروع "طريق الحرير" الصيني: http://www.bbc.com/arabic/business-39922326
٣. ابتسام محمد العامري (٢٠١٦)، الدور الصيني في أفريقيا: دراسة في دبلوماسية القوة الناعمة، المنهل: https://platform.almanhal.com/Reader/2/111705
٤. أحبار اليوم (٢٠١٣)، الصين تعتزم فتح قنصلية لها في كردستان العراق: https://akhbarelyom.com/news/newdetails/480550/1/%D8%A7%D9%84%D8%B5%D9%8A%D9%86-%D8%AA%D8%B9%D8%AA%D8%B2%D9%85-%D9%81%D8%AA%D8%AD-%D9%82%D9%86%D8%B5%D9%84%D9%8A%D8%A9-%D9%84%D9%87%D8%A7-%D9%81%D9%8A-%D9%83%D8%B1%D8%AF%D8%B3%D8%AA%D8%A7%D9%86-%D8%A7%D9%84%D8%B9%D8%B1%D8%A7%D9%82
٥. أحمد يونس (٢٠١٥)، الصين تعلن استثمار ٦٠ مليار دولار في أفريقيا، الشرق الشرق الأوسط: https://aawsat.com/home/article/1091346/%D8%A7%D9%84%D8%B5%D9%8A%D9%86-%D8%AA%D8%B9%D9%84%D9%86-%D8%A7%D8%B3%D8%AA%D8%AB%D9%85%D8%A7%D8%B1-60-%D9%85%D9%84%D9%8A%D8%A7%D8%B1-%D8%AF%D9%88%D9%84%D8%A7%D8%B1-%D9%81%D9%8A-%D8%A3%D9%81%D8%B1%D9%8A%D9%82%D9%8A%D8%A7
٦. ازاد جمكارى (٢٠١٧)، وزير الخارجية الصيني يبعث برسالة إلى نيجيرفان البارزاني، روداو: http://www.rudaw.net/arabic/kurdistan/2811201718
٧. ألكسندر أتاسونتسيف وأنجيلكا باسيسين وغيورغي ماكارينكو وأرتيوم فيليبنوك (٢٠١٧): الصين تخيف الولايات المتحدة، روسيا اليوم: https://arabic.rt.com/press/916543-%D8%A7%D9%84%D8%B5%D9%8A%D9%86-%D8%AA%D8%AE%D9%8A%D9%81-%D8%A7%D9%84%D9%88%D9%84%D8%A7%D9%8A%D8%A7%D8%AA-/%D8%A7%D9%84%D9%85%D8%AA%D8%AD%D8%AF%D8%A9
٨. د. عبد الله الردادي (٢٠١٧)، طريق الحرير الجديد، الشرق الأوسط: https://aawsat.com/home/article/1027136/%D8%AF-%D8%B9%D8%A8%D8%AF-%D8%A7%D9%84%D9%84%D9%87-%D8%A7%D9%84%D8%B1%D8%AF%D8%A7%D8%AF%D9%8A/%D8%B7%D8%B1%D9%8A%D9%82-%D8%A7%D9%84%D8%AD%D8%B1%D9%8A%D8%B1-%D8%A7%D9%84%D8%AC%D8%AF%D9%8A%D8%AF
٩. د. يحيى اليحياوي (٢٠١٥)، الصين في إفريقيا: بين متطلبات الاستثمار ودوافع الاستغلال، مركز الجزيرة للدراسات: http://studies.aljazeera.net/ar/reports/2015/06/201569103139350 5.html
١٠. د.أيمن عمر (٢٠١٨)، لبنان على خريطة طريق الحرير، النهار: https://www.annahar.com/article/742986-%D9%84%D8%A8%D9%86%D8%A7%D9%86-%D8%B9%D9%84%D9%89-%D8%AE%D8%B1%D9%8A%D8%B7%D8%A9-%D8%B7%D8%B1%D9%8A%D9%82-%D8%A7%D9%84%D8%AD%D8%B1%D9%8A%D8%B1
١١. دائرة العلاقات الخارجية حكومة إقليم كوردستان (٢٠١٨)، فلاح مصطفى يستقبل القنصل العام الجديد لجمهورية الصين الشعبية في إقليم كوردستان: https://dfr.gov.krd/a/d.aspx?l=14&a=48028
١٢. دييغو هيرانز (٢٠١٨): كيف وصلت الهيمنة الاقتصادية الصينية إلى أمريكا اللاتينية بسبب ترامب؟ نون بوست: https://www.noonpost.org/content/21876
١٣. روسيا اليوم (٢٠١٨): كيف ستتمكن الصين وروسيا من إنهاء هيمنة أمريكا على الاقتصاد العالمي؟ https://arabic.rt.com/business/921403-%D9%83%D9%8A%D9%81-%D8%B3%D8%AA%D8%AA%D9%85%D9%83%D9%86-%D8%A7%D9%84%D8%B5%D9%8A%D9%86-%D9%88%D8%B1%D9%88%D8%B3%D9%8A%D8%A7-%D9%85%D9%86-

%D8%A5%D9%86%D9%87%D8%A7%D8%A1-%D9%87%D9%8A%D9%85%D9%86%D8%A9-%D8%A3%D9%85%D8%B1%D9%8A%D9%83%D8%A7-%D8%B9%D9%84%D9%89-%D8%A7%D9%84%D8%A7%D9%82%D8%AA%D8%B5%D8%A7%D8%AF-#/%D8%A7%D9%84%D8%B9%D8%A7%D9%84%D9%85%D9%8A

١٤. روسيا اليوم (٢٠١٨)، تقرير يكشف تخوف أمريكا من الصين ويهمل روسيا: https://arabic.rt.com/space/920719-%D8%AA%D9%82%D8%B1%D9%8A%D8%B1-%D9%8A%D9%83%D8%B4%D9%81-%D8%AA%D8%AE%D9%88%D9%81-%D8%A3%D9%85%D8%B1%D9%8A%D9%83%D8%A7-%D8%A7%D9%84%D8%B5%D9%8A%D9%86-%D9%88%D9%8A%D9%87%D9%85%D9%84-%D8%B1%D9%88%D8%B3%D9%8A%D8%A7/

١٥. ژوری بازرگانی و پیشەسازی هەولێر (٢٠١٨)، ئاڵوگۆری شاندە بازرگانیەکانی نێوان وڵاتی چین و هەرێمی کوردستان: https://www.erbilchamber.org/%D9%87%D9%87%E2%80%8C%D9%88%D8%A7%DA%B5/item/69097-%D8%A6%D8%A7%DA%B5%D9%88%DA%AF%DB%86%DA%95%DB%8C-%D8%B4%D8%A7%D9%86%D8%AF%DB%95-%D8%A8%D8%A7%D8%B2%D8%B1%DA%AF%D8%A7%D9%86%DB%8C%DB%95%D9%83%D8%A7%D9%86%DB%8C-%D9%86%DB%8E%D9%88%D8%A7%D9%86-%D9%88%DA%B5%D8%A7%D8%AA%DB%8C-%DA%86%DB%8C%D9%86-%D9%88-%D9%87%DB%95%D8%B1%DB%8E%D9%85%DB%8C-%D9%83%D9%88%D8%B1%D8%AF%D8%B3%D8%AA%D8%A7%D9%86.html

١٦. شذى خليل (٢٠١٧)، طريق الحرير ...حزام اقتصادي يربط العراق بالصين، مركز الروابط للبحوث و الدراسات ألأستراتيجيه: https://rawabetcenter.com/archives/57385

١٧. الشرق الأوسط (٢٠١٧)، توسع النفوذ الاقتصادي للصين في أفريقيا: https://aawsat.com/home/article/923841/%D8%AA%D9%88%D8%B3%D8%B9-%D8%A7%D9%84%D9%86%D9%81%D9%88%D8%B0-%D8%A7%D9%84%D8%A7%D9%82%D8%AA%D8%B5%D8%A7%D8%AF%D9%8A-%D9%84%D9%84%D8%B5%D9%8A%D9%86-%D9%81%D9%8A-%D8%A3%D9%81%D8%B1%D9%8A%D9%82%D9%8A%D8%A7

١٨. طياب بالوش (٢٠١٧)، نموذج أمني عالمي جديد لعالم متعدد الأقطاب، مركز دراسات كاتيغون: http://katehon.com/ar/article/nmwdhj-mny-lmy-jdyd-llm-mtdd-lqtb

١٩. عادل مهدي (٢٠١٢)- اتفاق «حزام الحرير» بين العراق والصين يحكمه مبدأ النفط مقابل الاستثمار، الحياة: http://www.alhayat.com/article/731623/%D8%A7%D8%AA%D9%81%D8%A7%D9%82-%D8%AD%D8%B2%D8%A7%D9%85-%D8%A7%D9%84%D8%AD%D8%B1%D9%8A%D8%B1-%D8%A8%D9%8A%D9%86-%D8%A7%D9%84%D8%B9%D8%B1%D8%A7%D9%82-%D9%88%D8%A7%D9%84%D8%B5%D9%8A%D9%86-%D9%8A%D8%AD%D9%83%D9%85%D9%87-%D9%85%D8%A8%D8%AF%D8%A3-%D8%A7%D9%84%D9%86%D9%81%D8%B7-%D9%85%D9%82%D8%A7%D8%A8%D9%84-%D8%A7%D9%84%D8%A7%D8%B3%D8%AA%D8%AB%D9%85%D8%A7%D8%B1

٢٠. عبد الحميد زيباري (٢٠١٤)، أربيل: الصين تفتتح قنصلية عامة في اقليم كردستان اذاعة العراق الحر: https://www.iraqhurr.org/a/26770002.html

٢١. لارا عبيات (٢٠١٧)، ما هو طريق الحرير، موضوع: http://mawdoo3.com/%D9%85%D8%A7_%D9%87%D9%88_%D8%B7%D8%B1%D9%8A%D9%82_%D8%A7%D9%84%D8%AD%D8%B1%D9%8A%D8%B1#.D8.B7.D8.B1.D9.8A.D9.82_.D8.A7.D9.84.D8.AD.D8.B1.D9.8A.D8.B1_.D8.A7.D9.84.D8.AC.D8.AF.D9.8A.D8.AF

٢٢. ماهيناز الباز (٢٠١٧)، الاقتصاد الصيني، لمحة تاريخية عن تطور الاقتصاد الصيني، abeqtisad: https://abeqtisad.com/reports/china-economic-history/

٢٣. مايا جريديني (٢٠١٦)، ما هو طريق الحرير ولماذا أطلق عليه هذا الاسم؟، العربية: https://www.alarabiya.net/ar/aswaq/economy/2016/08/30/%D9%85%D8%A7-%D9%87%D9%88-%D8%B7%D8%B1%D9%8A%D9%82-%D8%A7%D9%84%D8%AD%D8%B1%D9%8A%D8%B1-%D9%88%D9%84%D9%85%D8%A7%D8%B0%D8%A7-%D8%A3%D8%B7%D9%84%D9%82-%D8%B9%D9%84%D9%8A%D9%87-%D9%87%D8%B0%D8%A7-%D8%A7%D9%84%D8%A7%D8%B3%D9%85%D8%9F.html

٢٤. محمد أسامة (٢٠١٧)، التدخل الصيني في الشرق الأوسط لا مفر منه!، الجزيرة - ترجمة: http://midan.aljazeera.net/reality/politics/2017/10/13/%D8%B9%D9%88%D8%AF%D8%A9-%D8%A7%D9%84%D8%AA%D9%86%D9%8A%D9%86-

%D9%84%D9%85%D8%A7%D8%B0%D8%A7-%D8%A3%D8%B5%D8%A8%D8%AD-%D8%AA%D8%AF%D8%AE%D9%84-%D8%A7%D9%84%D8%B5%D9%8A%D9%86-%D8%A8%D8%A7%D9%84%D8%B4%D8%B1%D9%82-%D8%A7%D9%84%D8%A3%D9%88%D8%B3%D8%B7-%D8%AD%D8%AA%D9%85%D9%8A%D8%A7

٢٥. محمد الحمامصي (٢٠١٧)، قراءات في الاقتصاد الصيني يكشف سر أكبر اقتصاد في العالم، alarab:
https://alarab.co.uk/%D9%82%D8%B1%D8%A7%D8%A1%D8%A7%D8%AA-%D9%81%D9%8A-%D8%A7%D9%84%D8%A7%D9%82%D8%AA%D8%B5%D8%A7%D8%AF-%D8%A7%D9%84%D8%B5%D9%8A%D9%86%D9%8A-%D9%8A%D9%83%D8%B4%D9%81-%D8%B3%D8%B1-%D8%A3%D9%83%D8%A8%D8%B1-%D8%A7%D9%82%D8%AA%D8%B5%D8%A7%D8%AF-%D9%81%D9%8A-%D8%A7%D9%84%D8%B9%D8%A7%D9%84%D9%85

٢٦. محمد مكرم بلعاوي (٢٠١٧)، مبادرة الحزام والطريق الصينية وحتمية الجغرافيا العربية، الجزيرة:
http://www.aljazeera.net/knowledgegate/opinions/2017/10/7/%D9%85%D8%A8%D8%A7%D8%AF%D8%B1%D8%A9-%D8%A7%D9%84%D8%AD%D8%B2%D8%A7%D9%85-%D9%88%D8%A7%D9%84%D8%B7%D8%B1%D9%8A%D9%82-%D8%A7%D9%84%D8%B5%D9%8A%D9%86%D9%8A%D8%A9-%D9%88%D8%AD%D8%AA%D9%85%D9%8A%D8%A9-%D8%A7%D9%84%D8%AC%D8%BA%D8%B1%D8%A7%D9%81%D9%8A%D8%A7-%D8%A7%D9%84%D8%B9%D8%B1%D8%A8%D9%8A%D8%A9

٢٧. معلومة (٢٠١٧) الصين: العراق سيكون ممرا مهما لنقل البضائع الى اسيا وافريقيا:
/http://www.almaalomah.com/2017/10/15/245056

٢٨. موفق محمد (٢٠١٤)، كردستان العراق: تركيا وإيران والصين شركاء في اقتصاد الإقليم... والفساد يُهدد الإنجاز، الحياة:
http://www.alhayat.com/article/577736/%D9%83%D8%B1%D8%AF%D8%B3%D8%AA%D8%A7%D9%86-%D8%A7%D9%84%D8%B9%D8%B1%D8%A7%D9%82-%D8%AA%D8%B1%D9%83%D9%8A%D8%A7-%D9%88%D9%8A%D8%B1%D8%A7%D9%86-%D9%88%D8%A7%D9%84%D8%B5%D9%8A%D9%86-%D8%B4%D8%B1%D9%83%D8%A7%D8%A1-%D9%81%D9%8A-%D8%A7%D9%82%D8%AA%D8%B5%D8%A7%D8%AF-%D8%A7%D9%84%D9%82%D9%84%D9%8A%D9%85-%D9%88%D8%A7%D9%84%D9%81%D8%B3%D8%A7%D8%AF-%D9%8A%D9%87%D8%AF%D8%AF-%D8%A7%D9%84%D9%86%D8%AC%D8%A7%D8%B2

٢٩. نون بوست – فريق التحرير (٢٠١٥)، توجه الصين نحو أفريقيا: خيار إستراتيجي أم استعمار اقتصادي:
https://www.noonpost.org/%D8%B5%D8%B9%D9%88%D8%AF-%D8%A7%D9%84%D8%B5%D9%8A%D9%86/%D8%AA%D9%88%D8%AC%D9%87-%D8%A7%D9%84%D8%B5%D9%8A%D9%86-%D9%86%D8%AD%D9%88-%D8%A3%D9%81%D8%B1%D9%8A%D9%82%D9%8A%D8%A7-%D8%AE%D9%8A%D8%A7%D8%B1-%D8%A5%D8%B3%D8%AA%D8%B1%D8%A7%D8%AA%D9%8A%D8%AC%D9%8A-%D8%A3%D9%85-%D8%A7%D8%B3%D8%AA%D8%B9%D9%85%D8%A7%D8%B1-%D8%A7%D9%82%D8%AA%D8%B5%D8%A7%D8%AF%D9%8A

٣٠. هبة حسام (٢٠١٧)، ماذا تريد أمريكا من الصين؟.. اليوم السابع:
http://www.youm7.com/story/2017/4/22/%D9%85%D8%A7%D8%B0%D8%A7-%D8%AA%D8%B1%D9%8A%D8%AF-%D8%A3%D9%85%D8%B1%D9%8A%D9%83%D8%A7-%D9%85%D9%86-%D8%A7%D9%84%D8%B5%D9%8A%D9%86-40-%D9%85%D9%86-%D8%AE%D8%B3%D8%A7%D8%A6%D8%B1-%D8%A7%D9%84%D9%88%D8%B8%D8%A7%D8%A6%D9%81-%D8%A8%D8%A7%D9%84%D9%88%D9%84%D8%A7%D9%8A%D8%A7%D8%AA/3200793